

VESTIÁRIO SERVIDORES MASCULINO E FEMININO
esc 1/50

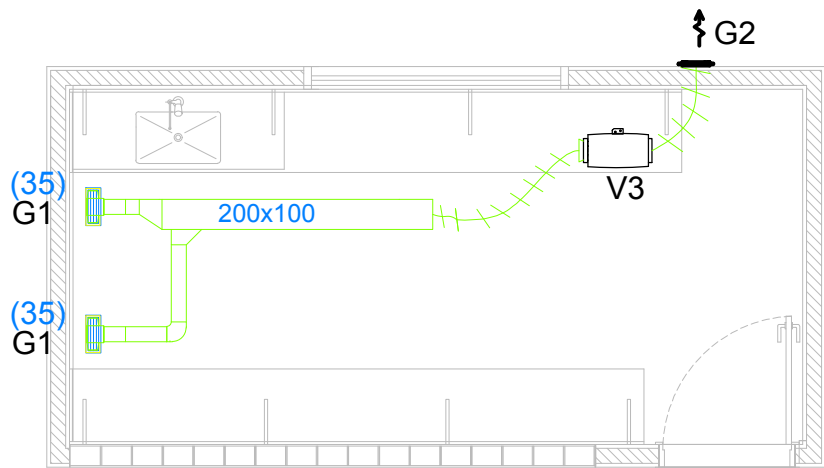

COPA TERCEIRIZADOS - SUBSOLO
esc 1/50

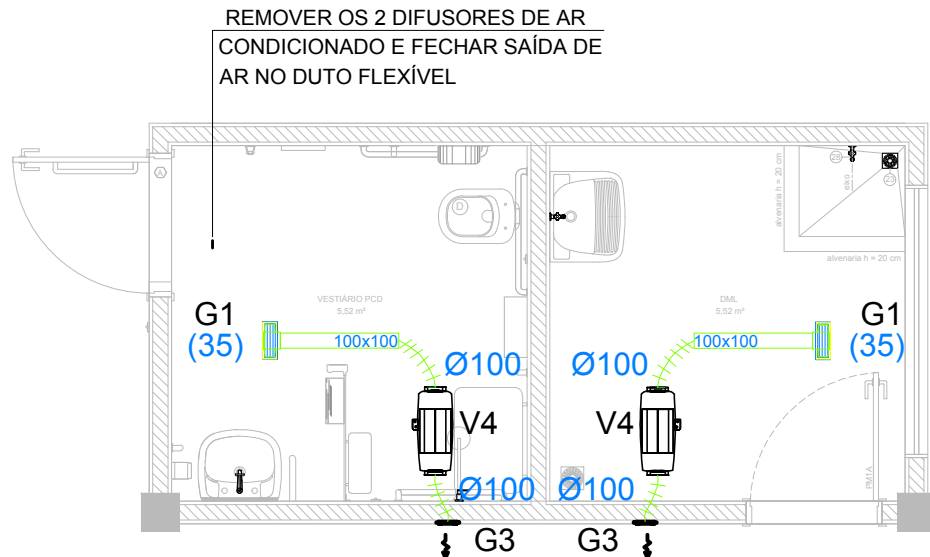

VESTIÁRIO PCD E DML
esc 1/50

LEGENDA EXAUSTÃO

V1	Ventilador helicocentrífugo com isolamento fono-absorvente, construído em material plástico, desmontável, motor regulável 60 Hz, 220V, potência 245W, rotação 2775rpm, vazão em descarga livre 1060m³/h, nível de pressão sonora 31 dB(A), diâmetro do duto 250mm, peso 20kg, incluindo comporta anti-retorno, acoplamento para duto retangular, damper regulador de vazão, flanges e juntas de borrachas (admissão e saída) e suporte para instalação no entreferro. Modelo de referência: Soler&Palau OTAM TD-1300/250 Silent + MCA+MAR ou similar equivalente.
TD 1300/250	
V2	Ventilador helicocentrífugo com isolamento fono-absorvente, construído em material plástico, desmontável, motor regulável 60 Hz, 220V, potência 135W, rotação 2365rpm, vazão em descarga livre 960m³/h, nível de pressão sonora 28 dB(A), diâmetro do duto 200mm, peso 8,7kg, incluindo comporta anti-retorno, acoplamento para duto retangular, damper regulador de vazão, flanges e juntas de borrachas (admissão e saída) e suporte para instalação no entreferro. Modelo de referência: Soler&Palau OTAM TD-800/200 Silent + MCA+MAR ou similar equivalente.
TD 800/200	
V3	Ventilador helicocentrífugo com isolamento fono-absorvente, construído em material plástico, desmontável, motor regulável 60 Hz, 220V, potência 43W, rotação 2570rpm, vazão em descarga livre 395m³/h, nível de pressão sonora 23 dB(A), diâmetro do duto 125mm, peso 5kg, incluindo comporta anti-retorno, acoplamento para duto retangular, damper regulador de vazão, flanges e juntas de borrachas (admissão e saída) e suporte para instalação no entreferro. Modelo de referência: Soler&Palau OTAM TD-350/125 Silent + MCA+MAR ou similar equivalente.
TD 350/125	
V4	Ventilador helicocentrífugo com isolamento fono-absorvente, construído em material plástico, desmontável, motor regulável 60 Hz, 220V, potência 37W, rotação 2540rpm, vazão em descarga livre 265m³/h, nível de pressão sonora 27 dB(A), diâmetro do duto 100mm, peso 5,4kg, incluindo comporta anti-retorno, acoplamento para duto retangular, damper regulador de vazão, flanges e juntas de borrachas (admissão e saída) e suporte para instalação no entreferro. Modelo de referência: Soler&Palau OTAM TD-250/100 Silent + MCA+MAR ou similar equivalente.
TD 250/100	
G1	Grelha de exaustão, dimensões 225x125mm, aletas fixas e horizontais, fabricada com perfis de alumínio extrudado, anodizado, na cor natural, incluindo registro de lâminas opostas e dupla deflexão. Modelo de referência: TROX AR/AG ou similar equivalente.
G2	Grelha de exaustão, dimensões 225x225mm, aletas fixas e horizontais, fabricada com perfis de alumínio extrudado, anodizado, na cor natural, incluindo registro de lâminas opostas e dupla deflexão. Modelo de referência: TROX AR/AG ou similar equivalente.
G3	Grelha de exaustão de plástico para duto flexível diâmetro 100mm, com lâminas inclinadas. Modelo de referência: Soler&Palau OTAM GR-100 ou similar equivalente.
D1	Dutos de ar condicionado (ar exterior, retorno e exaustão) em espuma rígida de poliuretano com revestimento em alumínio nas superfícies internas e externas, nas dimensões internas indicadas em projeto, painéis com densidade de 42kg/m³, espessura 20mm, construído conforme orientação do fabricante, incluindo vistas pré-fabricadas (portas de inspeção) a cada 7 metros de trecho reto ou após curvas, perfis de união, baioneta, canto de reforço, canto de acabamento, perfis, barras de reforço, colarinhos, cola adesiva, massa de vedação, etc., com utilização das ferramentas bancada, facas especiais, punhos, marcadores de fita, caneta de nylon, aplicador de fita, alicate de bico, esquadro, estilete, martela de borracha, esquadros, vincadeira, compasso, cortador de colarinho, régua, etc. Modelo de referência: Multivac MPU ou similar equivalente.
D2	Duto flexível para ventilação ou exaustão, fabricado em alumínio e poliéster com espiral de arame de aço bronzeado, anticorrosivo e indeformável. Modelo de referência: Multivac Aludec 60 CO2 ou similar equivalente.

MINISTÉRIO PÚBLICO DO DISTRITO FEDERAL E TERRITÓRIOS

SECRETARIA DE PROJETOS E OBRAS

Promotoria de Justiça de Defesa da Infância e da Juventude

ADEQUAÇÕES DE ACESSIBILIDADE - ÁREA INTERNA SS

REMANESCENTE

PROJETO EXECUTIVO DE EXAUSTÃO MECÂNICA

Subsolo - Sistema de exaustão mecânica

MEC
01/01

ESCALA 1/50 IMPRESSÃO 13/09/2018

Assinado por:

GRAZIELLA GARCIA PAIVA PIRES - SUPAR/SPO em 07/04/2022.
GUILHERME CARVALHO ARRUDA - NUARQ/SUPAR em 07/04/2022.

.