

COBERTURA - DEMOLIÇÕES  
esc 1/100

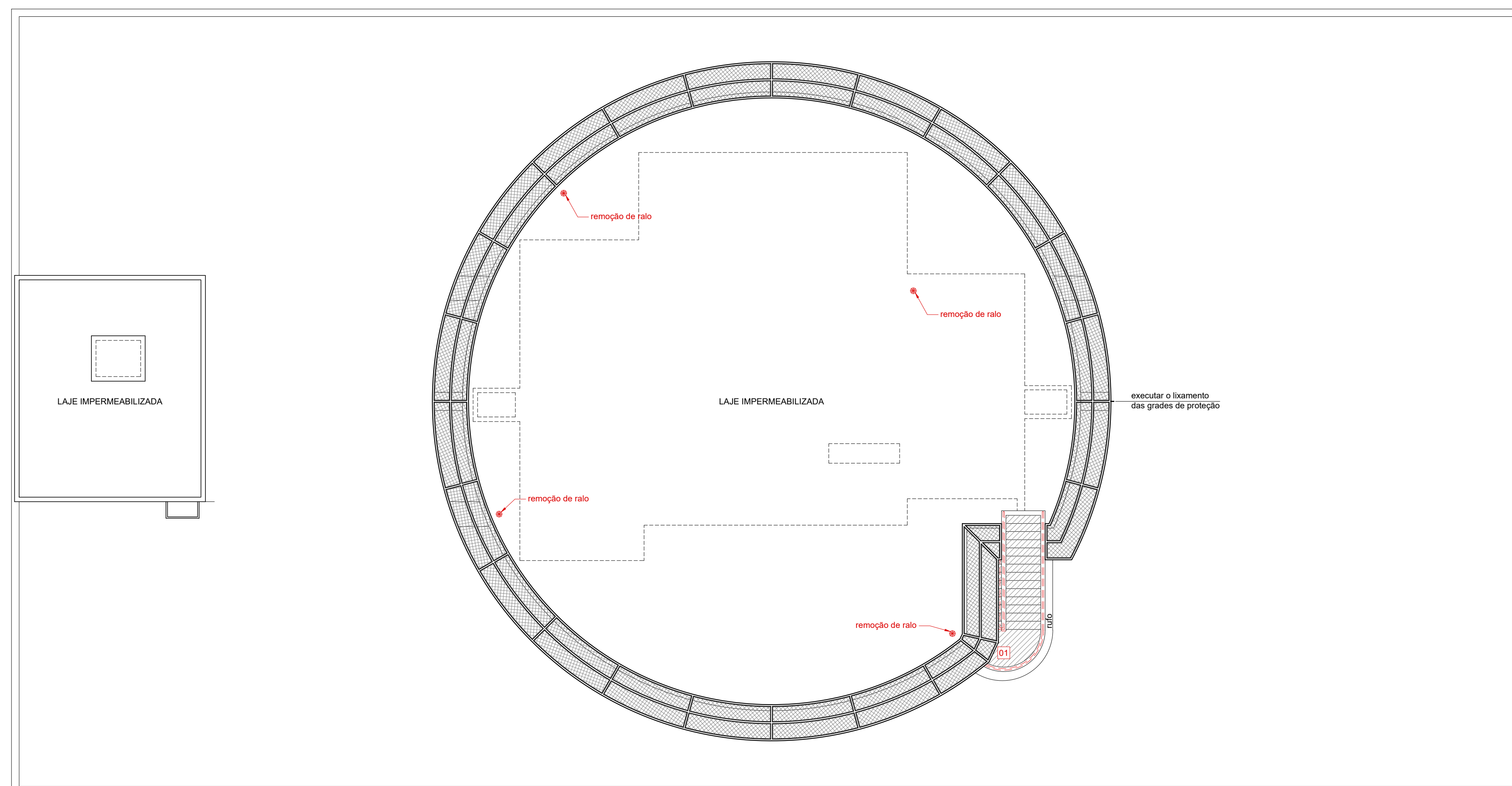

COBERTURA HELIPORTO - DEMOLIÇÕES  
esc 1/100

ESPECIFICAÇÕES - REMOÇÕES

- 01 REMOÇÃO DE FITAS ANTIDERRAPANTE E LIMPEZA DO PISO.
- 02 REMOÇÃO DE REVESTIMENTO VINILICO.

NOTAS:

1. O GUARDA-CORPO E CORRIMÃO DEVERÃO SER REMOVIDOS CONFORME INDICADO NO PROJETO.
2. TODAS AS MEDIDAS DEVERÃO SER CONFERIDAS NO LOCAL.
3. COTAS E M METROS.
4. OS RALOS TIPO ABACAXI SERÃO SUBSTITUÍDOS

DEMOLIÇÕES

- 01 A DEMOLIR/ REMOVER

REVISÕES

ITEM	DESCRIÇÃO	DATA	RESPONSÁVEL
00	EMIÇÃO INICIAL	10/12/2020	MARCIENA

MINISTÉRIO PÚBLICO DO DISTRITO FEDERAL E TERRITÓRIOS

SECRETARIA DE PROJETOS E OBRAS

PRAÇA DO BURITI, LOTE 2, ZONA CÍVICO-ADMINISTRATIVA, BRASÍLIA - DF

<b>MPDFT</b>	EDIFÍCIO-SEDE DO MPDFT PROJETO DE ADEQUAÇÕES CÍVIS		<b>ADC 01/06</b>
	DEMOLIÇÕES - COBERTURA		
	Autor do Projeto: ENGº CIVIL MARCIENA RIBEIRO DE VASCONCELOS CREA 71690-DF		
	Responsável Técnico:		
Escala:	INDICADA	Área:	Desenho: ALEXANDRE

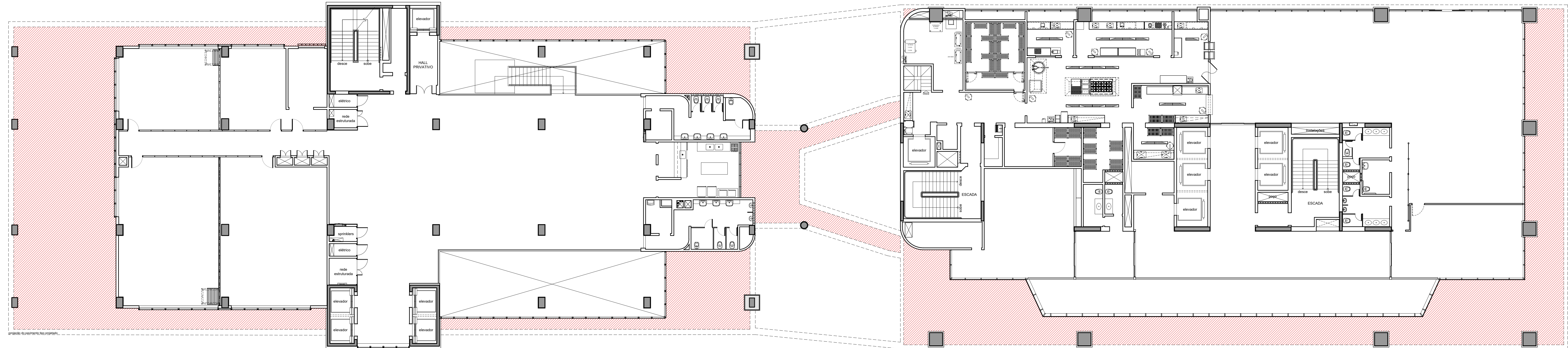

PLANTA DE FORRO MEZANINO - 2ª ETAPA  
esc 1/125

PLANTA DE FORRO MEZANINO - 1ª ETAPA  
esc 1/125

ESPECIFICAÇÕES - REFORMA

REMOÇÃO DA PINTURA E DAS FITAS EM JUNTAS DO FORRO DE GESSO ACARTONADO EXISTENTE. (A= 484,47 m²).

REVISÕES			
ITEM	DESCRIÇÃO	DATA	RESPONSÁVEL
00	EMISSÃO INICIAL	10/12/2020	MARCILENA

MINISTÉRIO PÚBLICO DO DISTRITO FEDERAL E TERRITÓRIOS

SECRETARIA DE PROJETOS E OBRAS

PRAÇA DO BURITI, LOTE 2, ZONA CÍVICO-ADMINISTRATIVA, BRASÍLIA - DF

	EDIFÍCIO-SEDE DO MPDFT		<p><b>ADC</b> <b>02/06</b></p>
	PROJETO DE ADEQUAÇÕES CÍVIS		
	DEMOLIÇÕES - FORRO MEZANINO		
	<small>Autor do Projeto: ENGª CIVIL MARCILENA RIBEIRO DE VASCONCELOS CREA 716@/D-DF</small> <small>Responsável Técnico:</small>		
<small>Escala:</small>	<small>INDICADA</small>	<small>Área:</small>	<small>Desenho:</small> ALEXANDRE



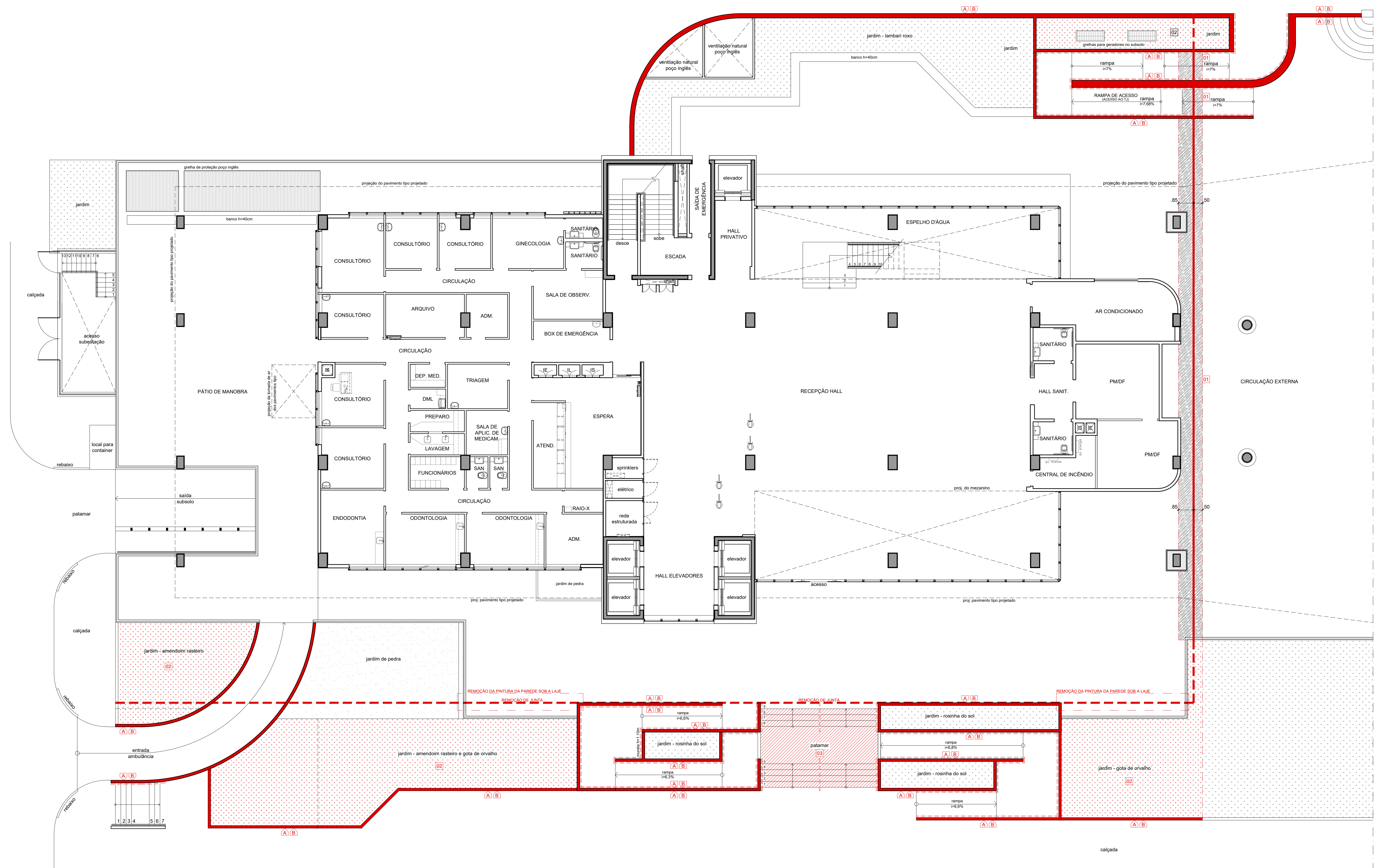

LAYOUT TÉRREO - 2ª ETAPA  
esc 1/100

ESPECIFICAÇÕES - REMOÇÕES	
01	JUNTA DE DILATAÇÃO A RECUPERAR. REMOÇÃO DE GRANITO, IMPERMEABILIZAÇÃO E JUNTA EXISTENTE.
02	IMPERMEABILIZAÇÃO E JUNTAS DE DILATAÇÃO A RECUPERAR. REMOÇÃO DE VEGETAÇÃO, MANTA DRENANTE, IMPERMEABILIZAÇÃO E JUNTAS EXISTENTES.
03	REMOÇÃO DO PISO EXISTENTES.
04	REMOÇÃO DA SOLEIRA EM GRANITO SOBRE O PEITORIL.
05	REMOÇÃO DA PINTURA.

NOTAS:

- TODAS AS MEDIDAS DEVERÃO SER CONFERIDAS NO LOCAL.
- OS CORRIMÃOIS REMOVIDOS CONFORME INDICADO NO PROJETO SERÃO REAPROVEITADOS.
- COTAS E M METROS.

DEMOLIÇÕES

A DEMOLIR/ REMOVER

REVISÕES			
ITEM	DESCRIÇÃO	DATA	RESPONSÁVEL
00	EMISSÃO INICIAL	10/12/2020	MARCELENA

MINISTÉRIO PÚBLICO DO DISTRITO FEDERAL E TERRITÓRIOS  
SECRETARIA DE PROJETOS E OBRAS  
PRAÇA DO BURITI, LOTE 2, ZONA CÍVICO-ADMINISTRATIVA, BRASÍLIA - DF

	EDIFÍCIO-SEDE DO MPDFT <b>PROJETO DE ADEQUAÇÕES CÍVIS</b> DEMOLIÇÕES - TÉRREO	<b>ADC</b> <b>03/06</b>
	<small>           Autor do Projeto: ENO CIVIL MARCELENA RIBEIRO DE VASCONCELOS CREA 7184/D-DF            Responsável Técnico:            Escala: INDICADA   Área:   Desenho: ALEXANDRE         </small>	



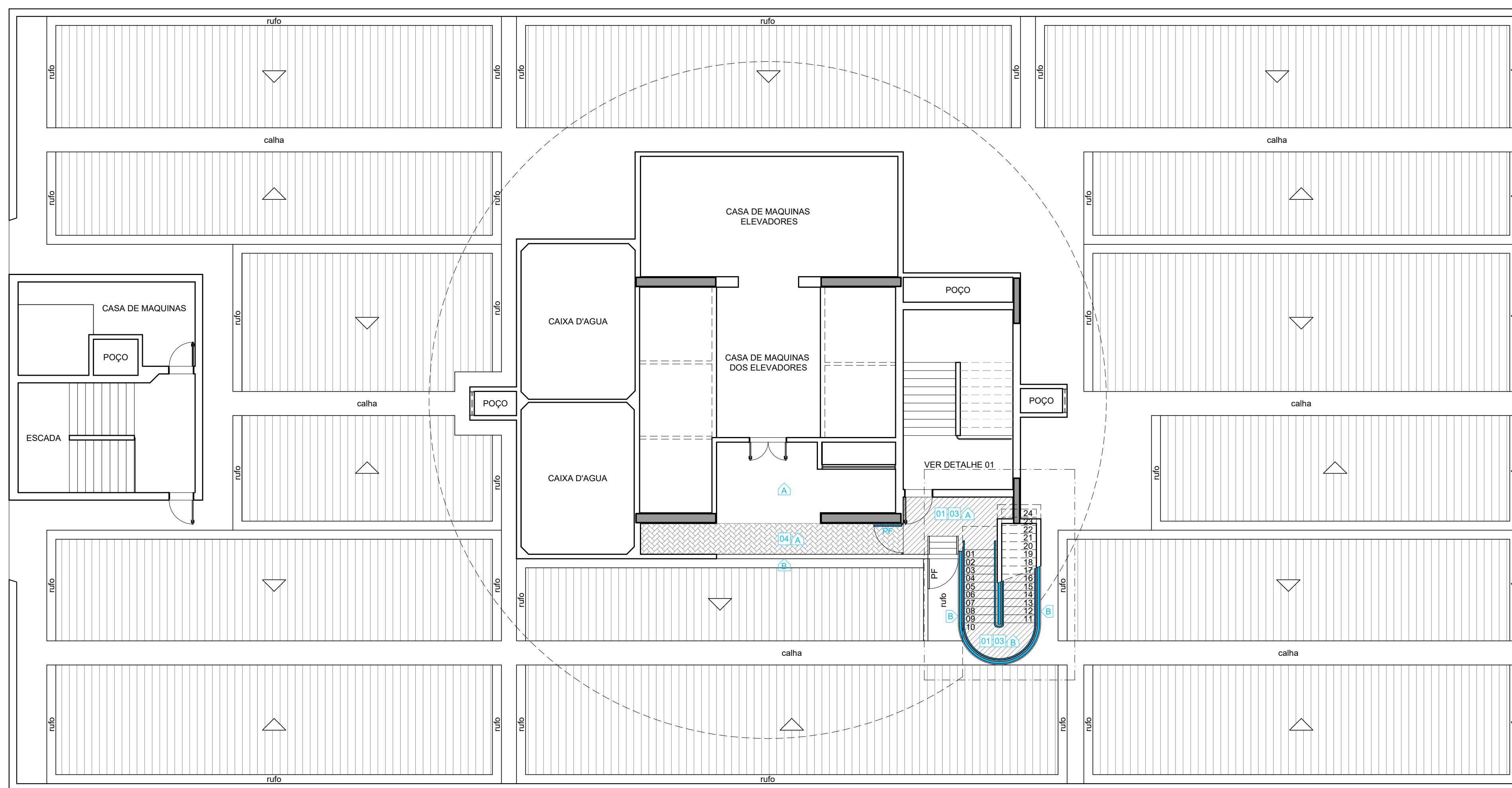

COBERTURA - CONSTRUÇÕES  
esc 1/100

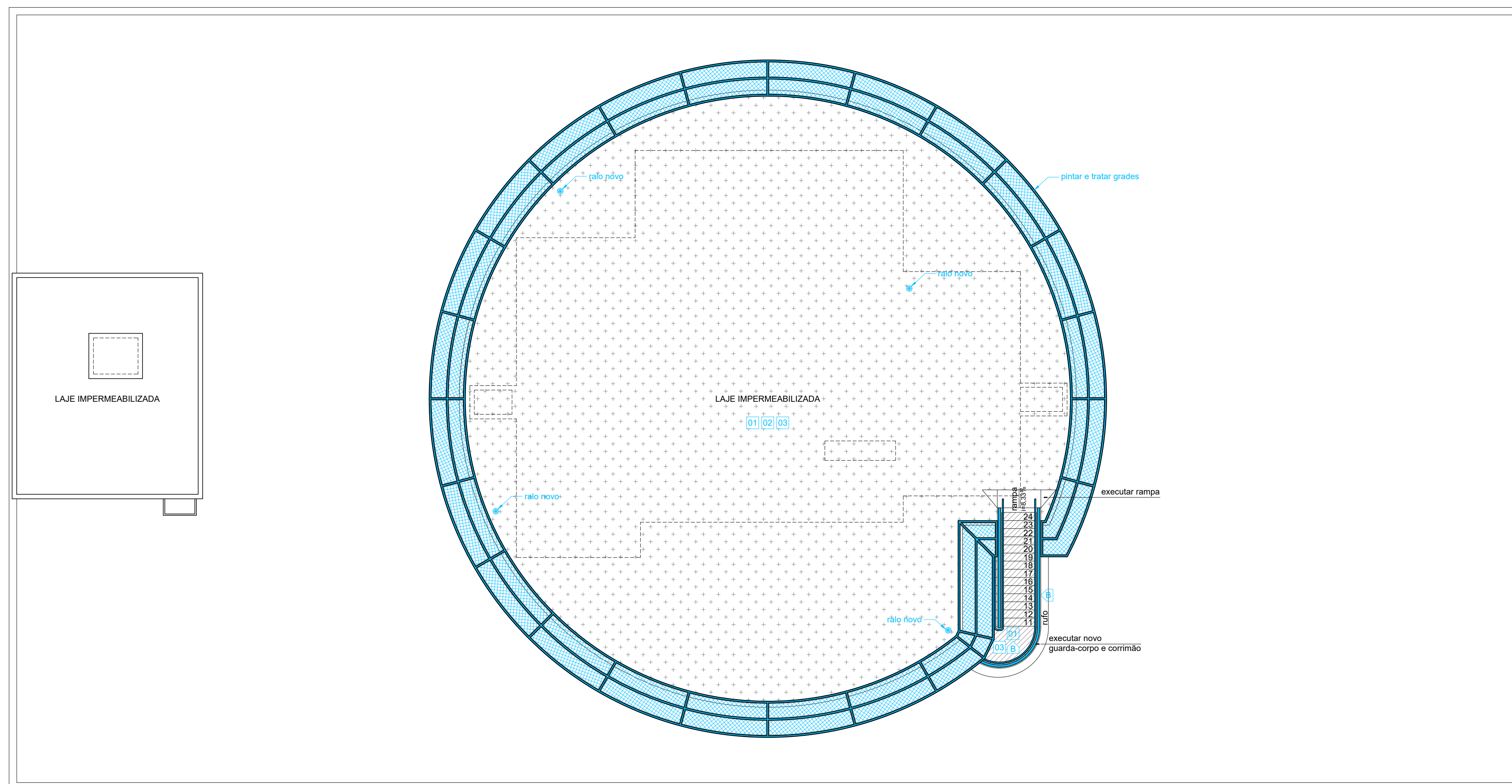

COBERTURA HELIPORTO - CONSTRUÇÕES  
esc 1/100

ESPECIFICAÇÕES - CONSTRUÇÕES

01	EXECUTAR TRATAMENTO DE TRINCAS E ÁREAS DEGRADADAS COM ARGAMASSA CIMENTÍCIA, POLIMÉRICA, MONOCOMPONENTE E DE CONSISTÊNCIA TIXOTRÓPICA.
02	EXECUTAR REGULARIZAÇÃO DAS JUNTAS COM MASSA ASFÁLTICA DE GRANDE ADERÊNCIA E IMPERMEABILIDADE ADEQUADA PARA TRATAMENTO DE JUNTAS HORIZONTAIS.
03	EXECUTAR PINTURA DE POLIURETANO NO PISO APÓS TRATAMENTO COM ARGAMASSA CIMENTÍCIA POLIMÉRICA.
04	EXECUTAR PINTURA EPÓXI NO PISO APÓS LIMPEZA E CORREÇÃO DAS IMPERFEIÇÕES.
A	PINTURA ACRÍLICASOBRE SELADOR.
B	PINTURA ACRÍLICA SOBRE REVESTIMENTO FUGET SOBRE SELADOR E TRATAMENTO DAS TRINCAS .

ESQUADRIA:

PF	PORTA DE FERRO 0.90 x 1.00 m PADRÃO EXISTENTE NO LOCAL.
----	---

NOTAS:

- TODOS OS ELEMENTOS METÁLICOS INDICADOS NO PROJETO SERÃO PINTADOS COM TINTA ESMALTE.
- TODAS AS MEDIDAS DEVERÃO SER CONFERIDAS NO LOCAL.
- COTAS EM METROS.

CONSTRUÇÕES:

<span style="color: blue;">■</span>	A CONSTRUIR/ RECOMPOR
-------------------------------------	-----------------------

OBSERVAÇÕES

- PINTURA EM COR CINZA, CONFORME PADRÃO EXISTENTE NO LOCAL.

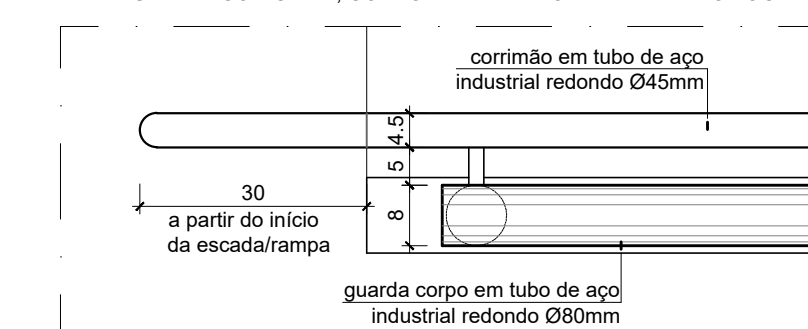

DET-02 - CORRIMÃO  
CORTE AA  
esc 1/10(dimensões em cm)

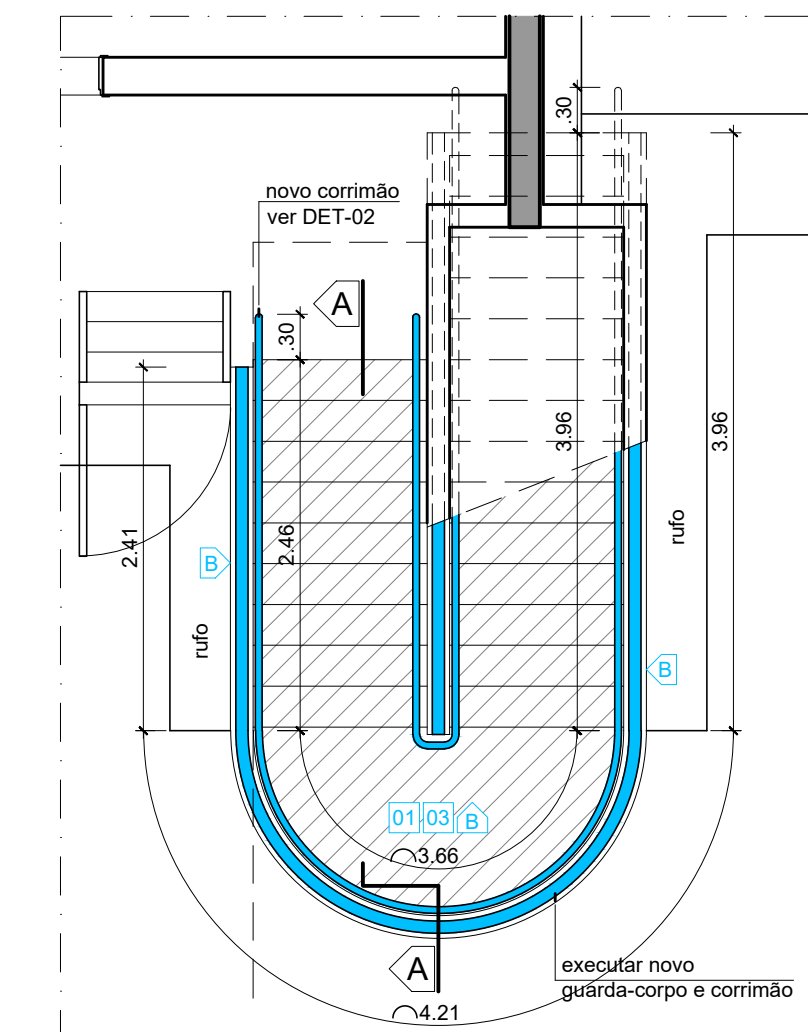

DETALHE 01 - GUARDA-CORPOS E CORRIMÃOS  
PLANTA BAIXA  
esc 1/50 (dimensões em cm)

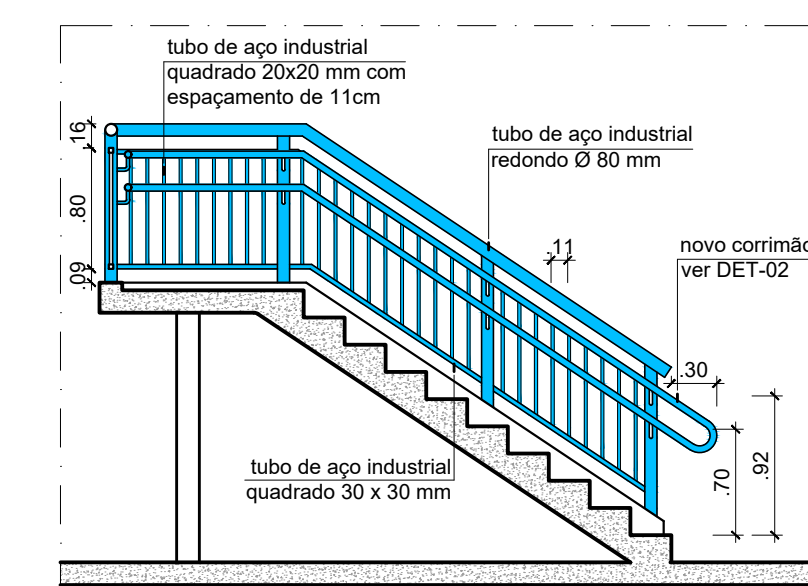

DETALHE 01. - GUARDA-CORPOS E CORRIMÃOS  
CORTE AA  
esc 1/50 (dimensões em cm)

REVISÕES

ITEM	DESCRIÇÃO	DATA	RESPONSÁVEL
00	EMIÇÃO INICIAL	10/12/2020	MARCIENA

MINISTÉRIO PÚBLICO DO DISTRITO FEDERAL E TERRITÓRIOS

SECRETARIA DE PROJETOS E OBRAS

PRAÇA DO BURITI, LOTE 2, ZONA CÍVICO-ADMINISTRATIVA, BRASÍLIA - DF

EDIFÍCIO-SEDE DO MPDFT  
PROJETO DE ADEQUAÇÕES CÍVIS

CONSTRUÇÕES- COBERTURA

Autor do Projeto: ENGº CIVIL MARCIENA RIBEIRO DE VASCONCELOS CREA 7169D-DF

Responsável Técnico:

Escala: INDICADA Área: Desenho: ALEXANDRE

MPDFT

ADC  
04/06

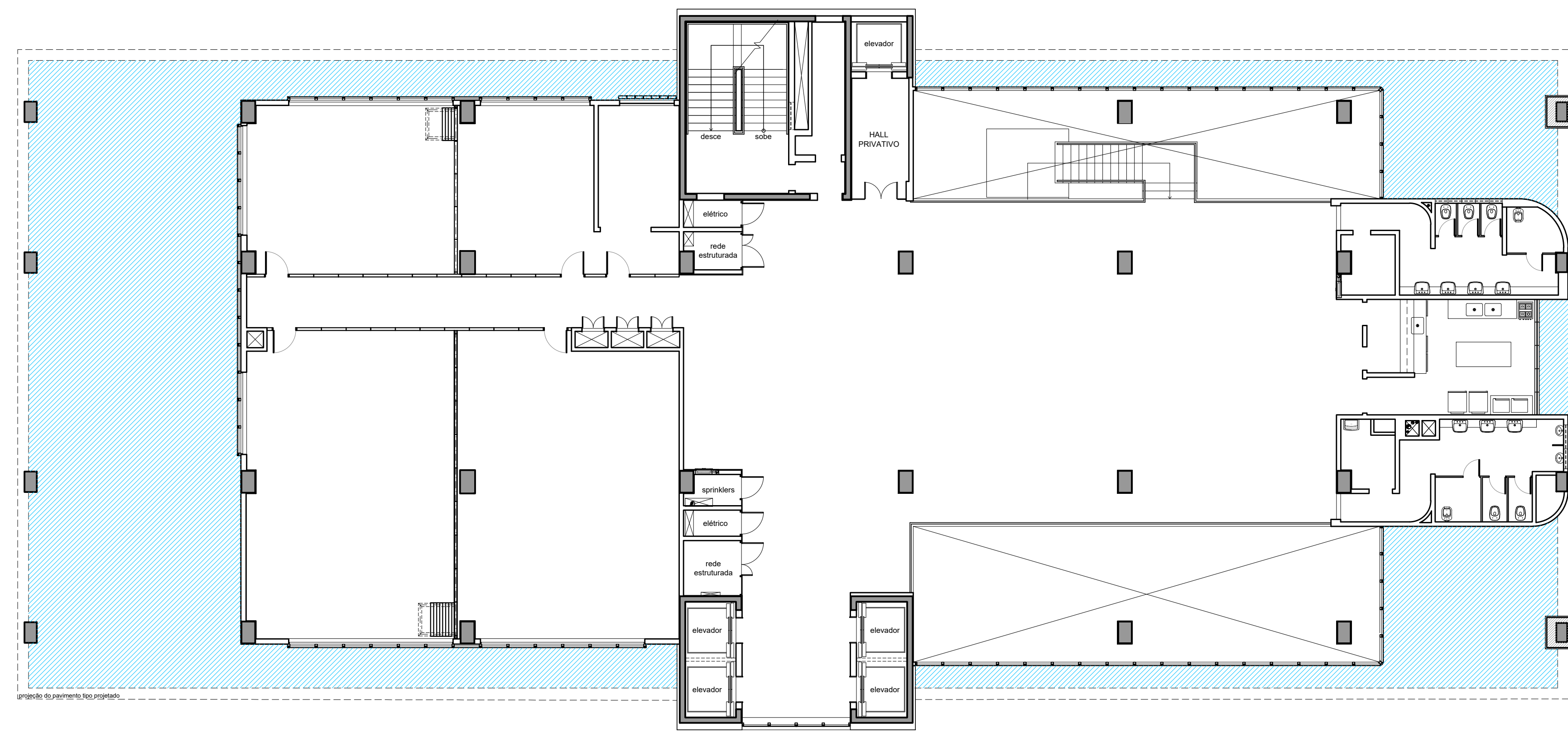

PLANTA DE FORRO MEZANINO - 2ª ETAPA  
esc 1/125

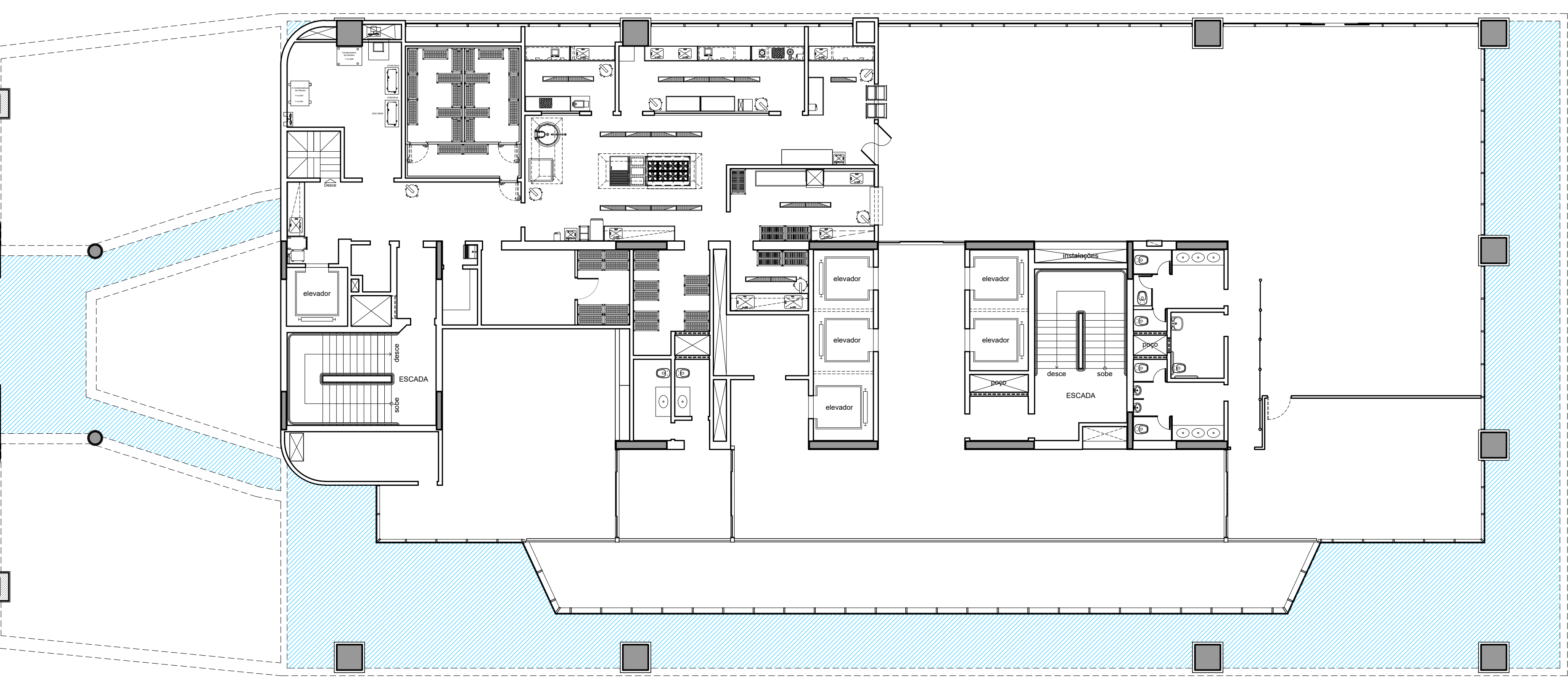

PLANTA DE FORRO MEZANINO - 1ª ETAPA  
esc 1/125

ESPECIFICAÇÕES - REFORMA

COLOCAÇÃO DE FITA TELADA EM FIBRA DE VIDRO E APLICAÇÃO DE MASSA PARA REJUNTE SOBRE AS JUNTAS.  
PINTURA EM TINTA PVA, COR BRANCO NEVE. (A= 484,47 m²).

REVISÕES			
ITEM	DESCRIÇÃO	DATA	RESPONSÁVEL
00	EMISSÃO INICIAL	10/12/2020	MARCILENA

MINISTÉRIO PÚBLICO DO DISTRITO FEDERAL E TERRITÓRIOS  
SECRETARIA DE PROJETOS E OBRAS  
PRAÇA DO BURITI, LOTE 2, ZONA CÍVICO-ADMINISTRATIVA, BRASÍLIA - DF

	EDIFÍCIO-SEDE DO MPDFT		<p><b>ADC</b> <b>05/06</b></p>
	PROJETO DE ADEQUAÇÕES CÍVIS		
	CONSTRUÇÕES - FORRO MEZANINO		
	<small>Autor do Projeto: ENGº CIVIL MARCILENA RIBEIRO DE VASCONCELOS CREA 716@D-DF</small> <small>Responsável Técnico:</small>		
<small>Escala:</small>	<small>INDICADA</small>	<small>Área:</small>	<small>Desenho:</small> ALEXANDRE



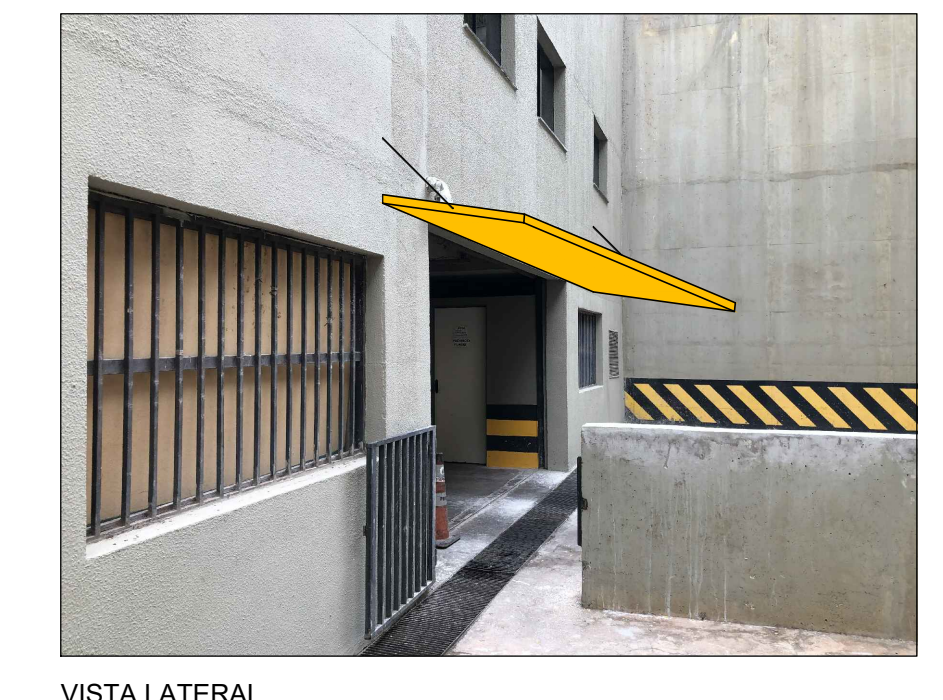
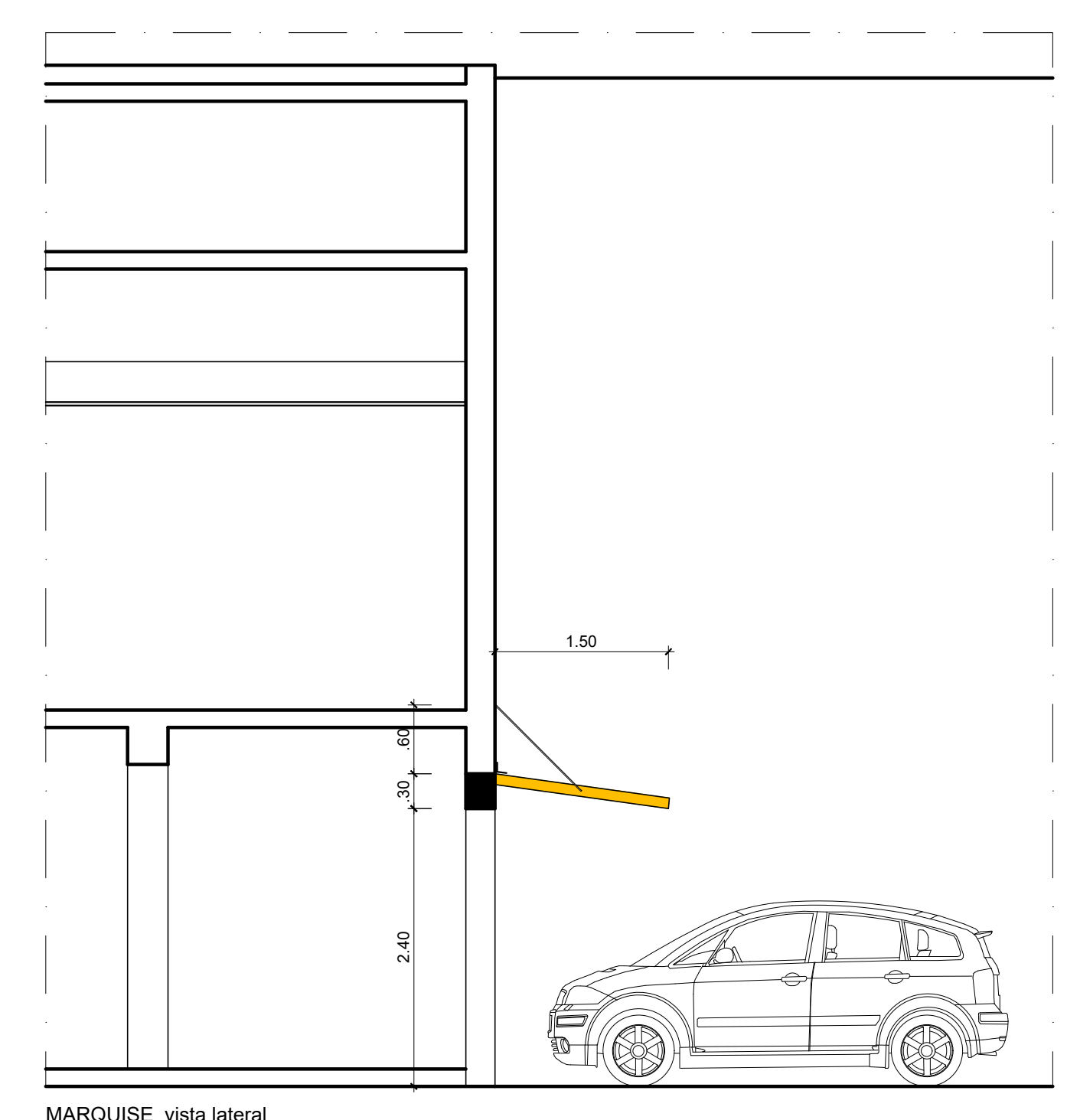
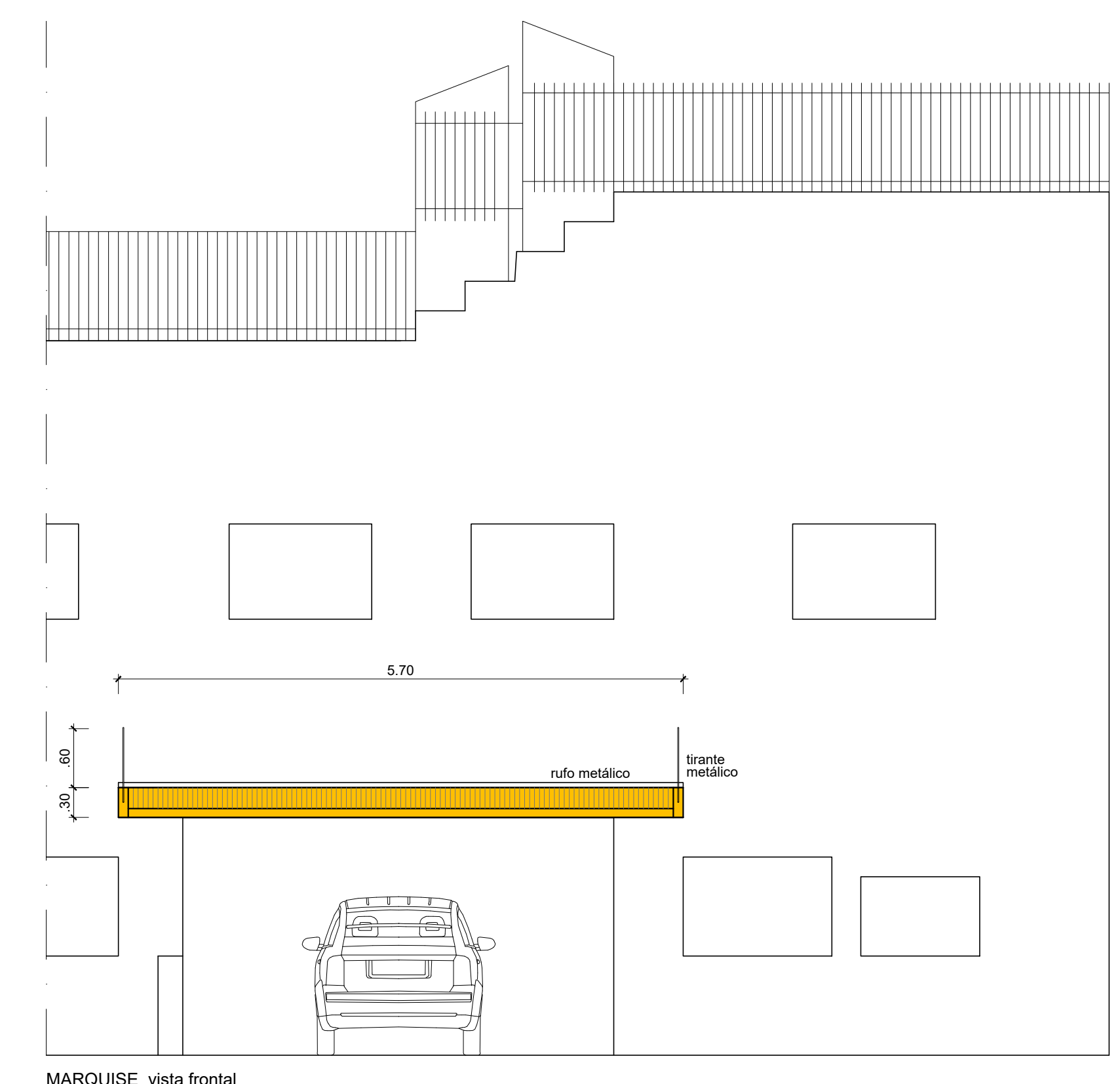
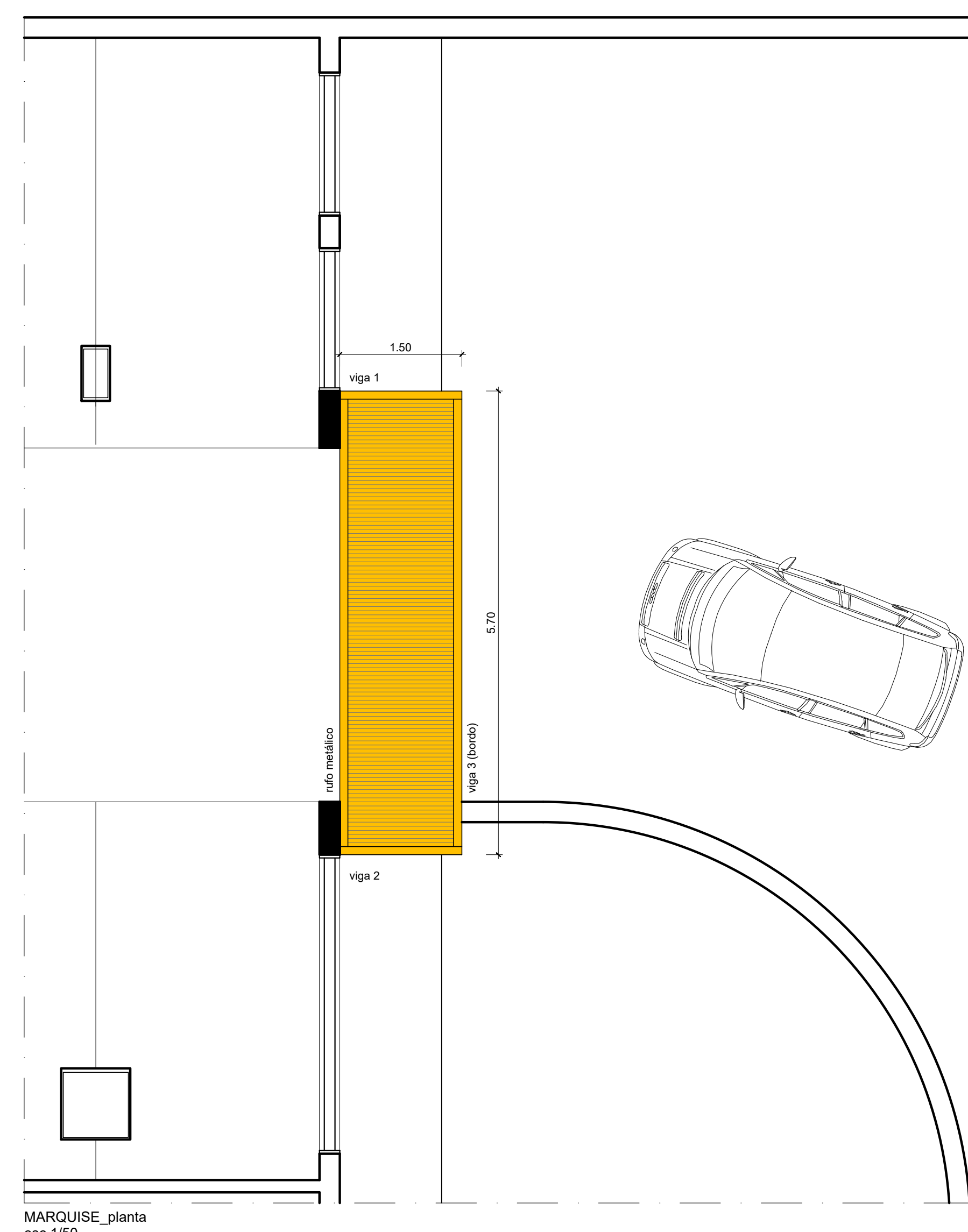

**ESPECIFICAÇÕES - CONSTRUÇÕES**

- 101 JUNTA DE DILATAÇÃO A RECUPERAR: INSTALAÇÃO DE JUNTAS EM EPDM. RECOMPOSIÇÃO IMPERMEABILIZAÇÃO E GRANITO.
- 102 IMPERMEABILIZAÇÃO E JUNTAS DE DILATAÇÃO A RECUPERAR: INSTALAÇÃO DE JUNTAS EM EPDM. RECOMPOSIÇÃO IMPERMEABILIZAÇÃO E COBERTURA VEGETAL.
- 103 COLOCAÇÃO DE PISO EM GRANITO PADRÃO EXISTENTE.
- 104 INSTALAÇÃO DE PEITORIL EM GRANITO.
- 105 REVESTIMENTO EM PASTILHA CERÂMICA 5 X 5 cm.

**NOTAS:**

- TODAS AS MEDIDAS DEVERÃO SER CONFERIDAS NO LOCAL.
- DEVERÁ SER FEITA A ADEQUAÇÃO DOS CORRIMÕES INDICADOS NO PROJETO QUANDO FOREM REINSTALADOS.
- COTAS EM METROS.

**CONSTRUÇÕES:**

- A CONSTRUIR/RECOMPOR

MARQUISE\_planta esc 1/50

MARQUISE\_vista frontal esc 1/50

MARQUISE\_vista lateral esc 1/50

VISTA FRONTAL

VISTA LATERAL

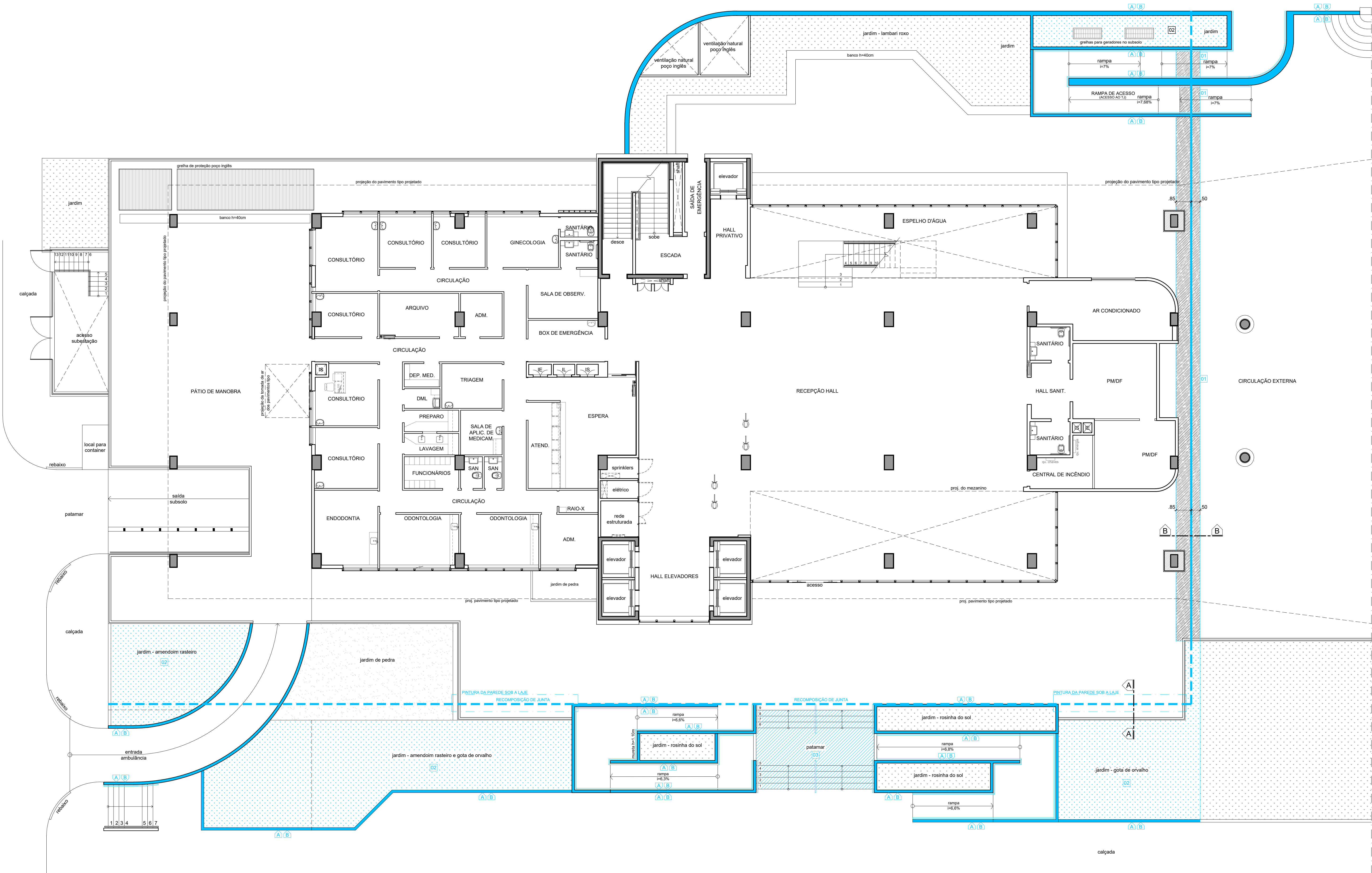

LAYOUT TÉRREO - 2ª ETAPA esc 1/100

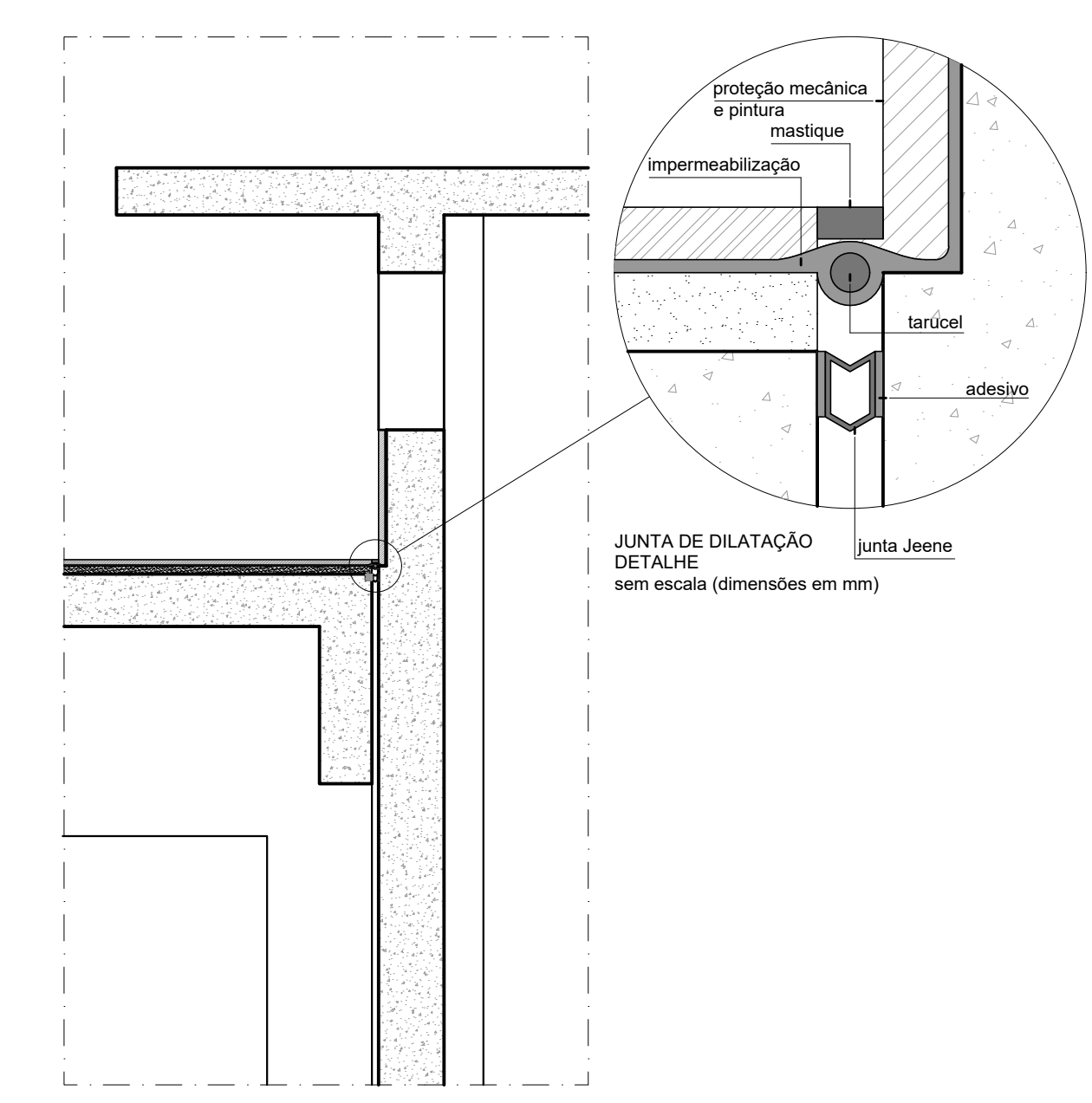

JUNTA DE DILATAÇÃO DETALHE sem escala (dimensões em mm)

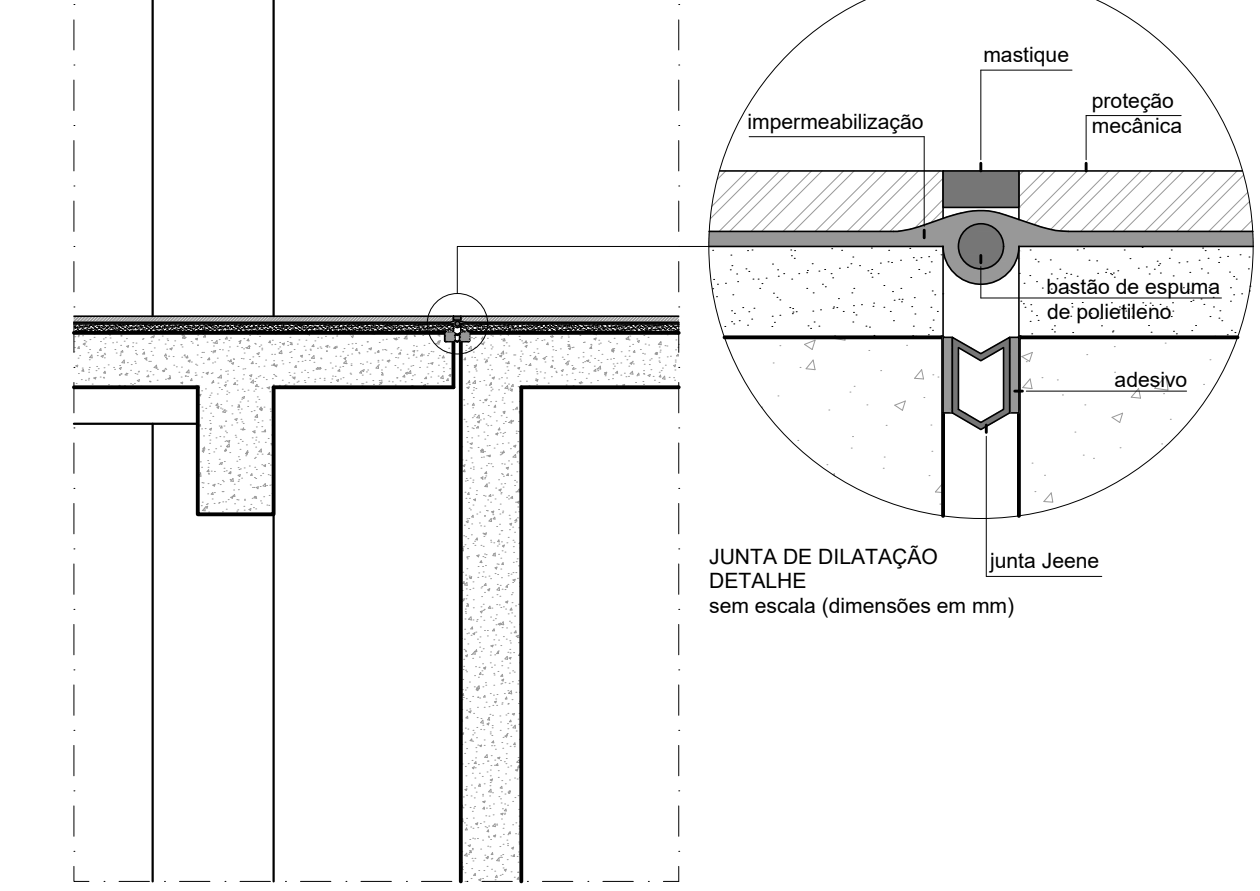

JUNTA DE DILATAÇÃO DETALHE sem escala (dimensões em mm)

**REVISÕES**

ITEM	DESCRIÇÃO	DATA	RESPONSÁVEL
01	EMISSÃO INICIAL	10/12/2020	MARCELENA

MINISTÉRIO PÚBLICO DO DISTRITO FEDERAL E TERRITÓRIOS  
SECRETARIA DE PROJETOS E OBRAS  
PRAÇA DO BURITI, LOTE 2, ZONA CÍVICO-ADMINISTRATIVA, BRÁSILIA - DF

EDIFÍCIO-SEDE DO MPDFT  
**PROJETO DE ADEQUAÇÕES CÍVIS**  
CONSTRUÇÕES - TERREO E 2º SUBSÓLO

MPDFT

ADC 06/06

Projeto de Projeto: ENOZ CIVIL, MARCELENA RIBEIRO DE VASCONCELOS - CREA 71869-DF  
Responsável Técnico: [assinatura]  
Data: [assinatura]



Assinado por:

JADER MENDES SANTANA PEREIRA - NJCV/SJFISC em 11/03/2021.  
MARCELENA RIBEIRO DE VASCONCELOS - SUFISC/SPO em 11/03/2021.