

- 01 DEMOLIÇÃO DE CALÇADA
- 02 REMOÇÃO BLOCOS DO PAVIMENTO (PARA REAPROVEITAMENTO)
- 03 REMOÇÃO DE TERRA (PARA REAPROVEITAMENTO)
- 04 DEMOLIÇÃO DE REVESTIMENTO, PROTEÇÃO MECÂNICA, IMPERMEABILIZAÇÃO E GRELHAS.
- 05 REMOÇÃO DE ESQUADRIAS E PORTAS

NOTAS:

1. NA EXECUÇÃO DOS SERVIÇOS DE DEMOLIÇÃO E REMOÇÃO, NÃO DANIFICAR INSTALAÇÕES EXISTENTES NAS REGIÕES DE INTERVENÇÃO
2. NÃO SECCIONAR VIGAS E NERVURAS DA LAJE.
3. TODAS AS MEDIDAS DEVERÃO SER CONFERIDAS NO LOCAL.
4. COTAS EM METROS.

DEMOLIÇÕES:

■ A DEMOLIR/REMOVER

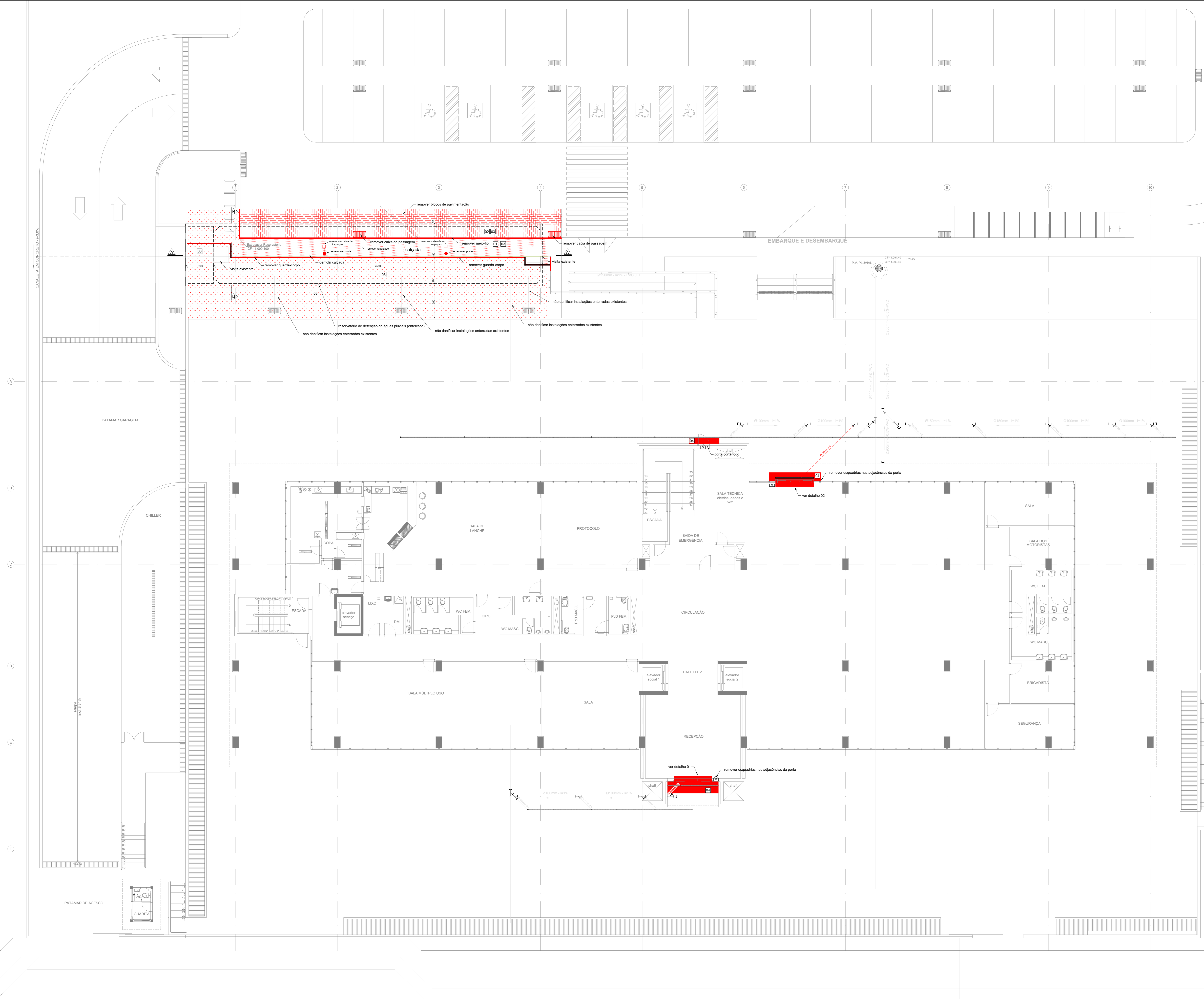

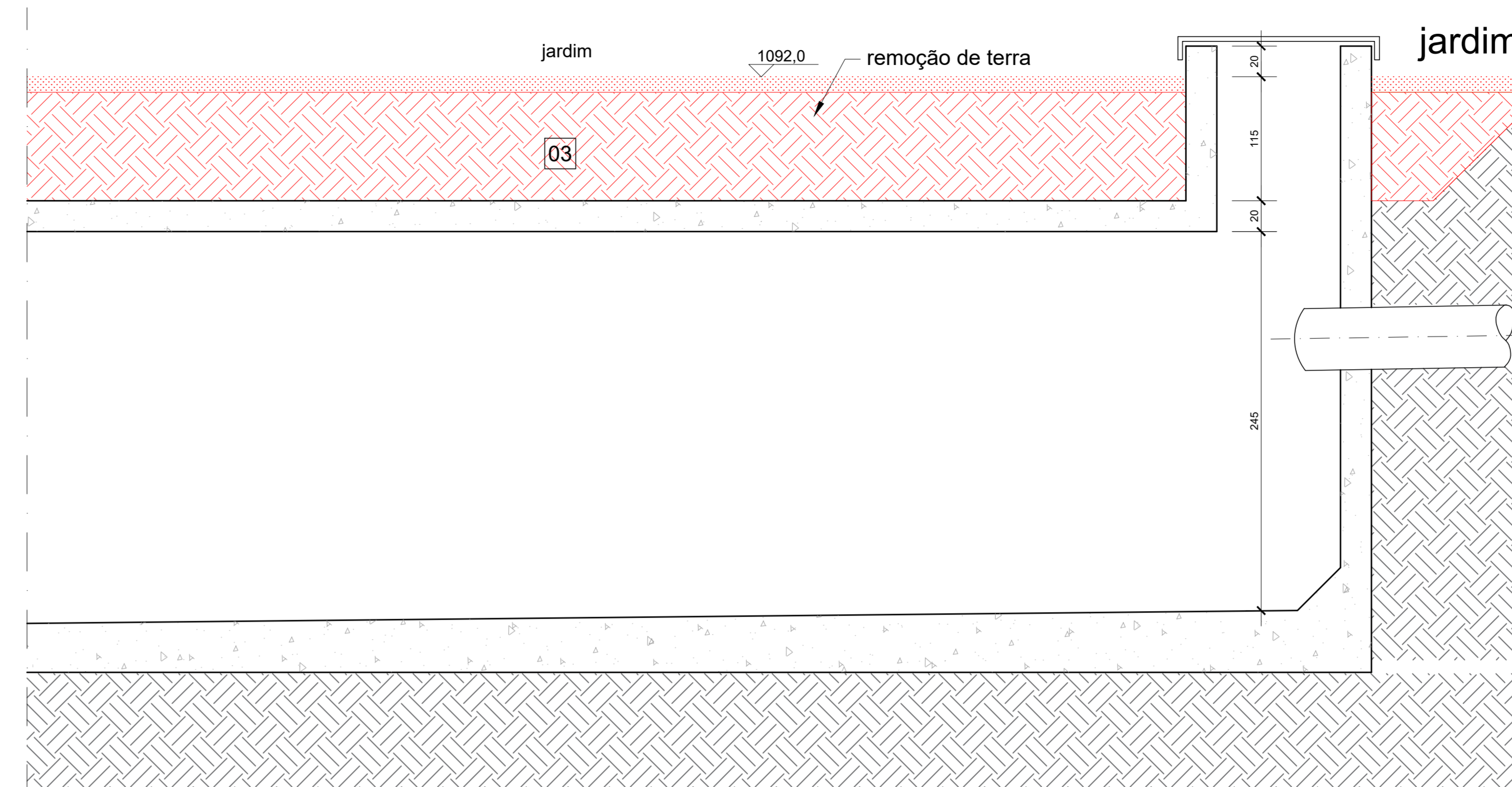
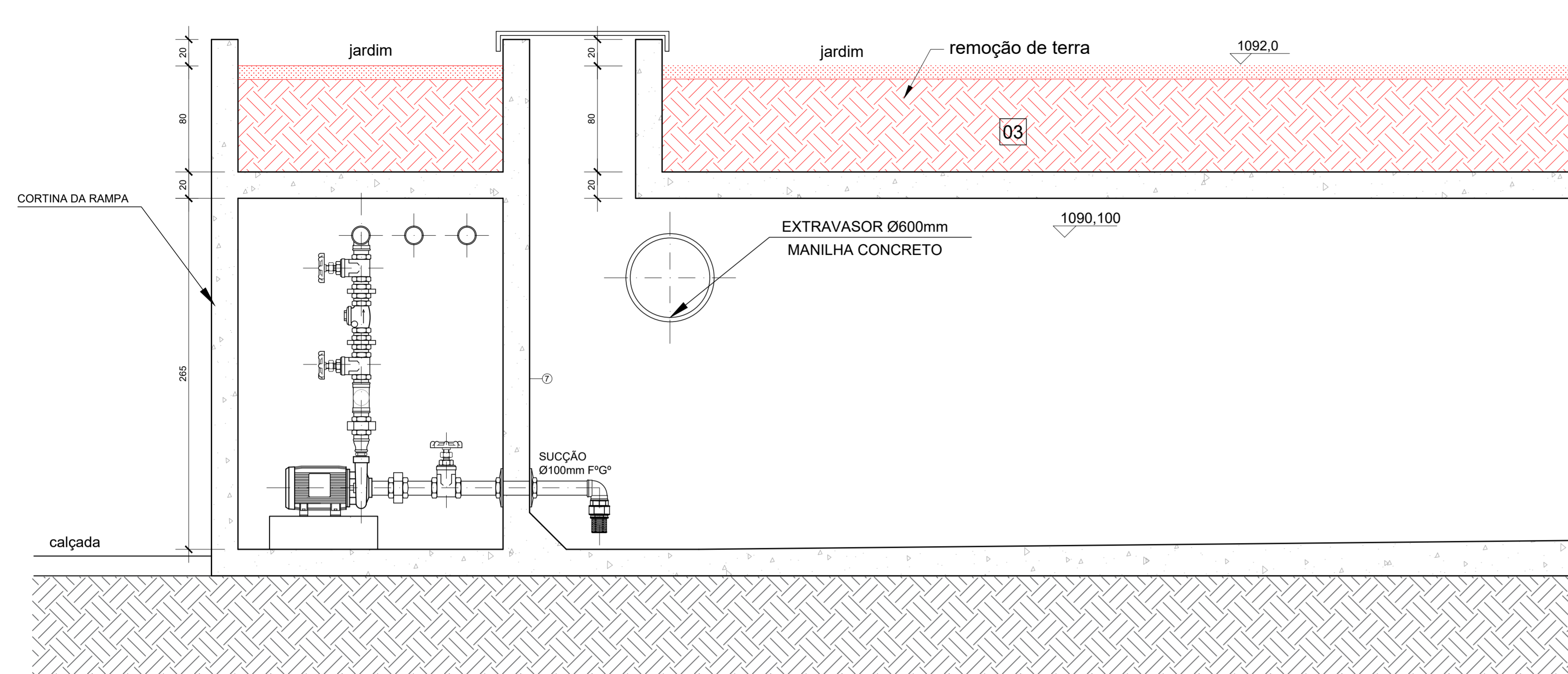

CORTE AA - DETALHE DO RESERVATÓRIO E CASA DE BOMBAS

ESCALA: 1/25

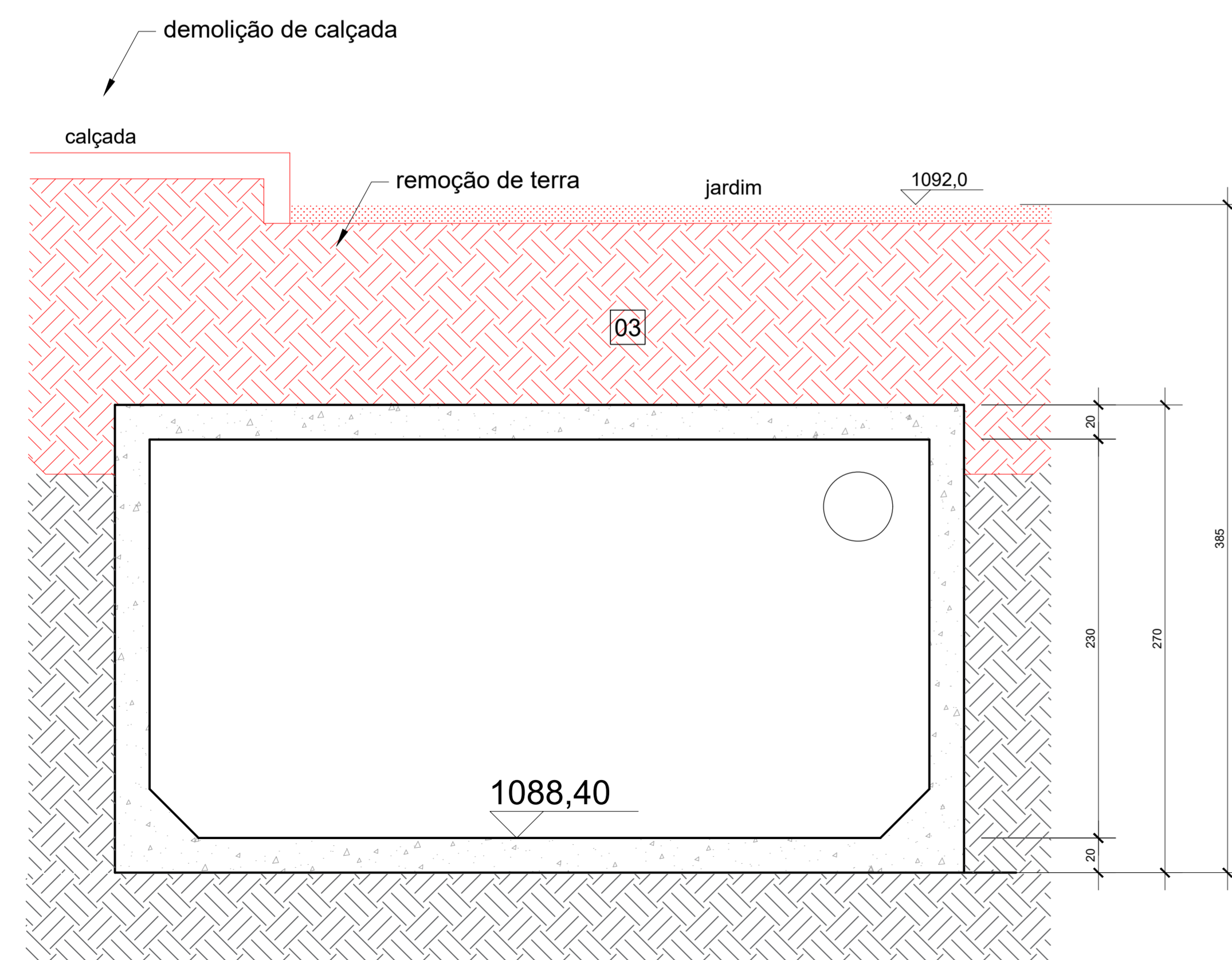

CORTE BB - DETALHE DO RESERVATÓRIO

ESCALA: 1/25

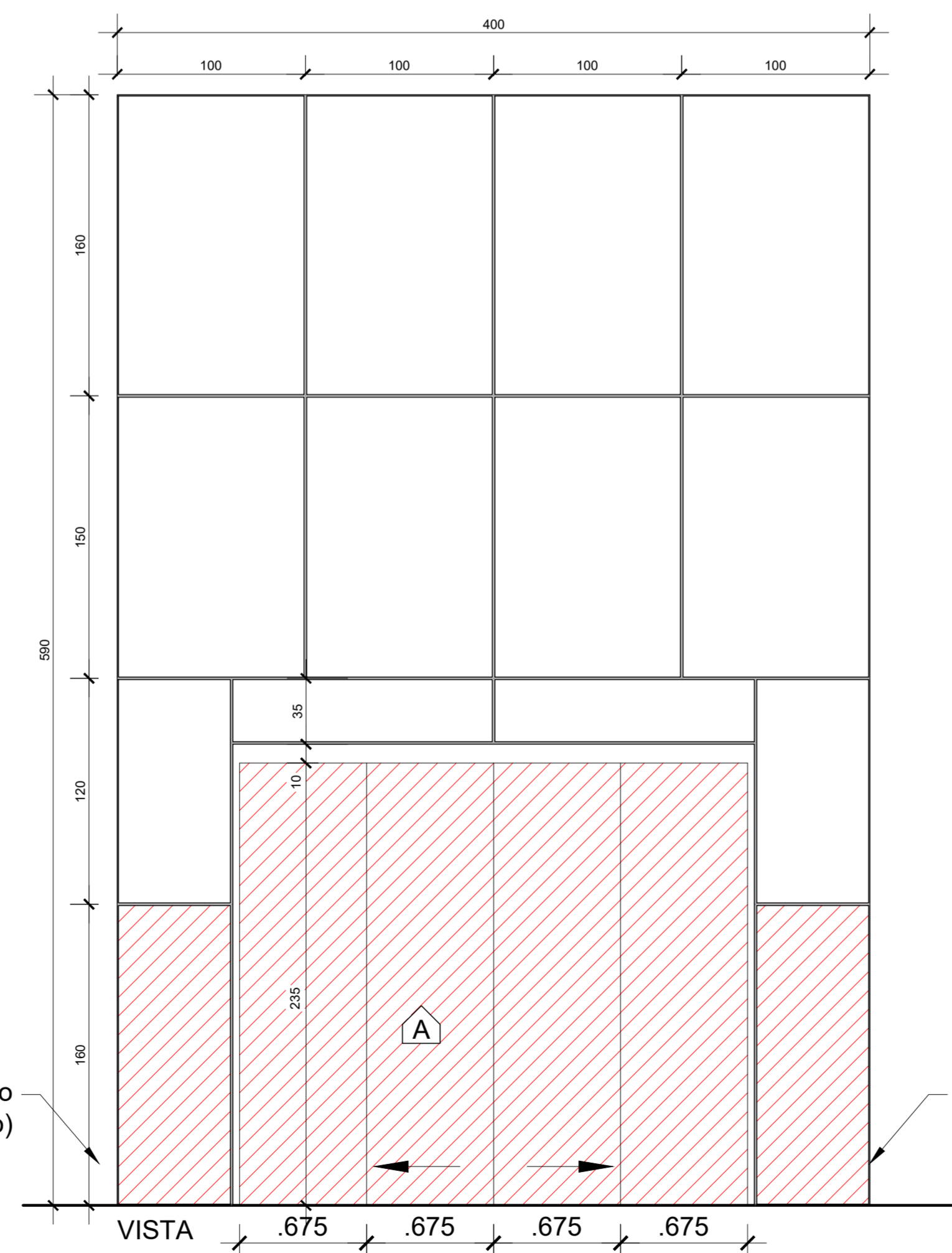

DETALHE 01

ESCALA: 1/25

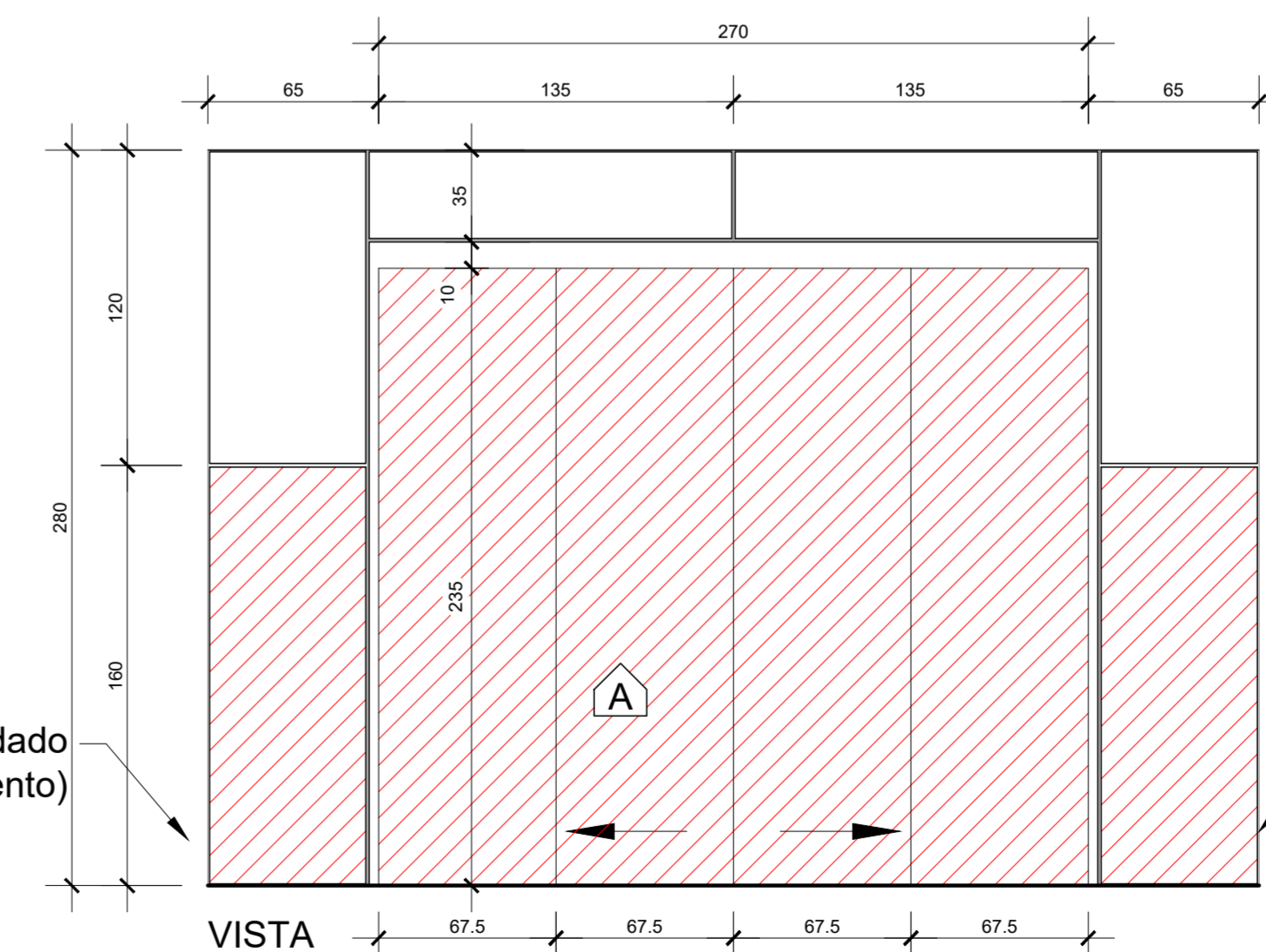

DETALHE 02

ESCALA: 1/25

ESPECIFICAÇÕES - DEMOLIÇÕES

- 01 DEMOLIÇÃO DE CALÇADA
- 02 REMOÇÃO BLOCOS DO PAVIMENTO (PARA REAPROVEITAMENTO)
- 03 REMOÇÃO DE TERRA (PARA REAPROVEITAMENTO)
- 04 DEMOLIÇÃO DE REVESTIMENTO, PROTEÇÃO MECÂNICA, IMPERMEABILIZAÇÃO E GRELHAS
- A REMOÇÃO DE ESQUADRIAS E PORTAS

NOTAS:

1. NA EXECUÇÃO DOS SERVIÇOS DE DEMOLIÇÃO E REMOÇÃO, NÃO DANIFICAR INSTALAÇÕES EXISTENTES NAS REGIÕES DE INTERVENÇÃO
2. NÃO SECCIONAR VIGAS E NERVURAS DA LAJE.
3. TODAS AS MEDIDAS DEVERÃO SER CONFERIDAS NO LOCAL.
4. COTAS EM METROS.

DEMOLIÇÕES:

- A DEMOLIR/REMOVER

remover com cuidado (para reaproveitamento)

remover com cuidado (para reaproveitamento)

remover com cuidado (para reaproveitamento)

remover com cuidado (para reaproveitamento)

MINISTÉRIO PÚBLICO DO DISTRITO FEDERAL E TERRITÓRIOS

SECRETARIA DE PROJETOS E OBRAS



Edifício PJ BSB 2
PROJETO DE ARQUITETURA
CORTES E DETALHES
Demolições - Corte e Detalhes

ARQ
02/07

ESCALA indicada ÁREA IMPRESSÃO 17/05/2021

ESPECIFICAÇÕES - CONSTRUÇÕES

- REATERRO E JARDIM.
- CIMENTO DESEMPENADO.
- BLOCOS DE PAVIMENTAÇÃO.
- REVESTIMENTO EM GRANITO.
- REINSTALAÇÃO DE PORTAS E ESQUADRIAS

NOTAS:

1. TODAS AS MEDIDAS DEVERÃO SER CONFERIDAS NO LOCAL.
2. COTAS EM METROS.

CONSTRUÇÕES:

- A CONSTRUIR - PAVIMENTAÇÃO, RAMPAS, ESCADAS E CALÇADAS
- A RECONSTRUIR - JARDIM
- A REINSTALAR - CORRIMÕES E GUARDA CORPOS
- REINSTALAR PORTAS E ESQUADRIAS

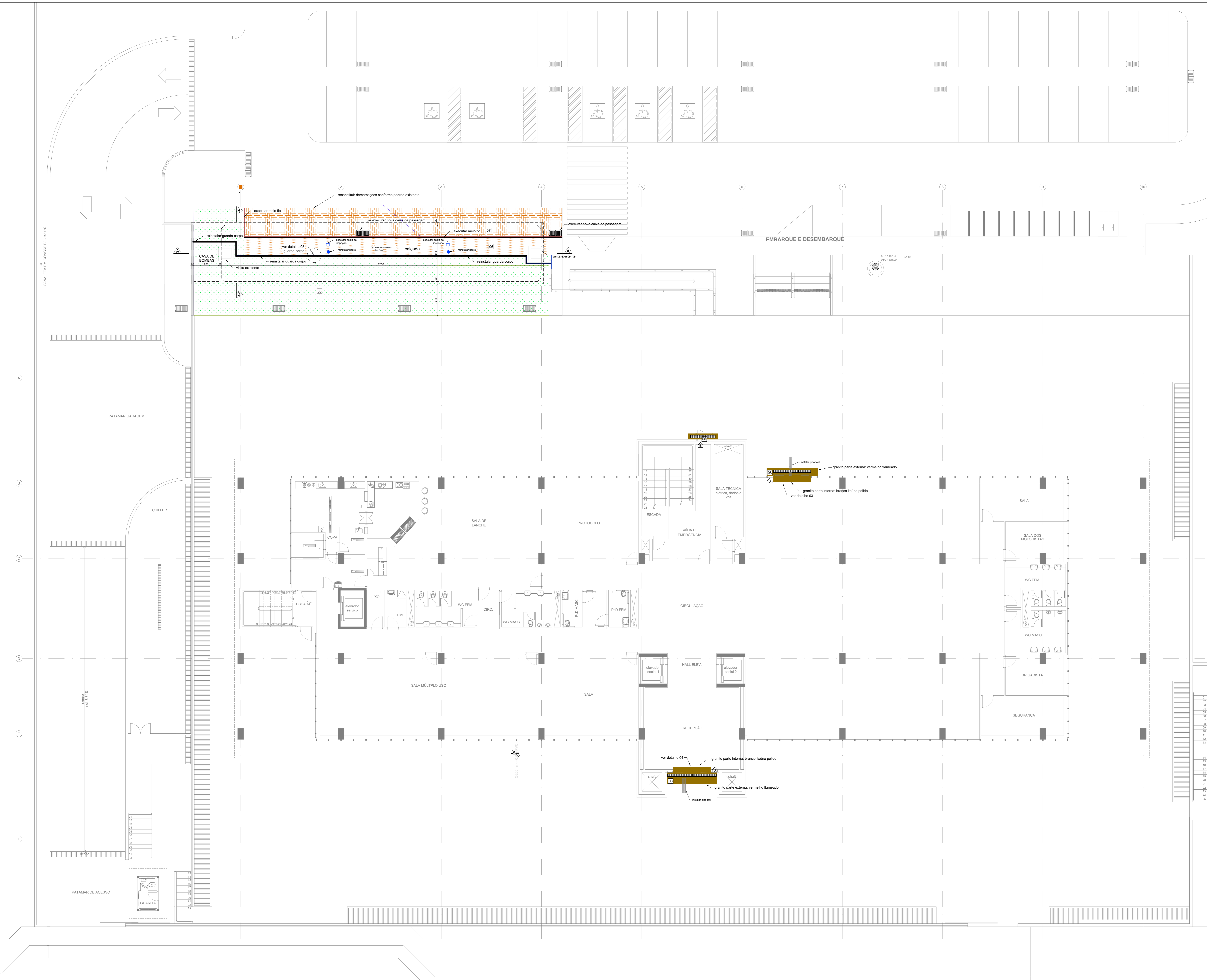

PLANTA - PAVIMENTO TÉRREO
ESCALA: 1/100

MINISTÉRIO PÚBLICO DO DISTRITO FEDERAL E TERRITÓRIOS
SECRETARIA DE PROJETOS E OBRAS

	Edifício PJ BSB 2 PROJETO DE ARQUITETURA	ARQ 03/04
	TÉRREO Construções - Planta Baixa	

Para verificar a autenticação acesse: www.mpdf.org.br/verificarDocumento. Protocolo 08191.062507/2021-00. Assinado por JADER MENDES SANTANA PEREIRA - NUCV/SUPSC em 17/05/2021 e outros.

02	REATERRO E JARDIM
03	CIMENTO DESEMPENADO
04	BLOCOS DE PAVIMENTAÇÃO
05	REVESTIMENTO EM GRANITO
06	REINSTALAÇÃO DE PORTAS E ESQUADRIAS

NOTAS:

1. TODAS AS MEDIDAS DEVERÃO SER CONFERIDAS NO LOCAL.

2. COTAS EM METROS.

CONSTRUÇÕES:

■	A CONSTRUIR - PAVIMENTAÇÃO, RAMPAS, ESCADAS E CALÇADAS
■	A RECONSTITUIR - JARDIM
■	A REINSTALAR - CORRIMÕES E GUARDA-CORPOS
■	REINSTALAR PORTAS E ESQUADRIAS

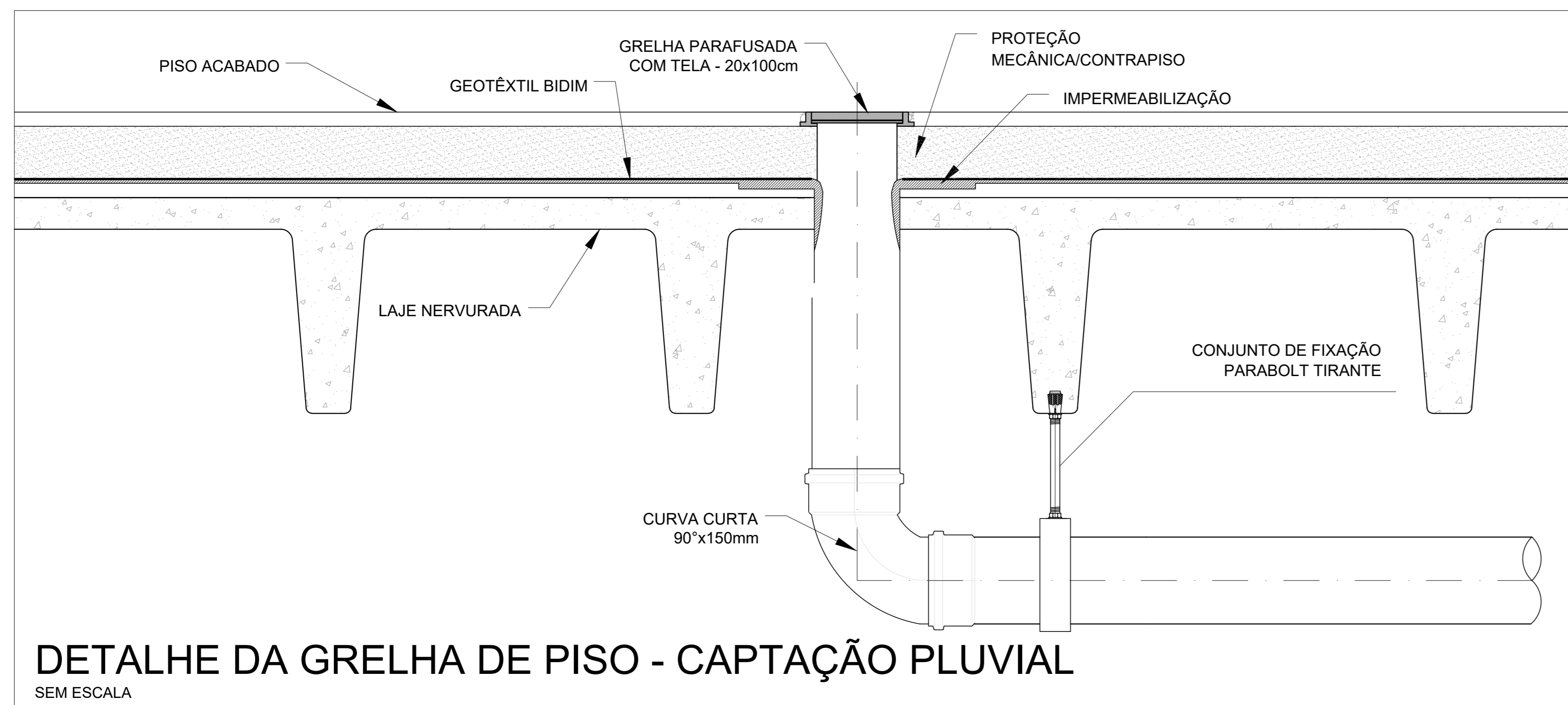

DETALHE DA GRELHA DE PISO - CAPTAÇÃO PLUVIAL
SEM ESCALA

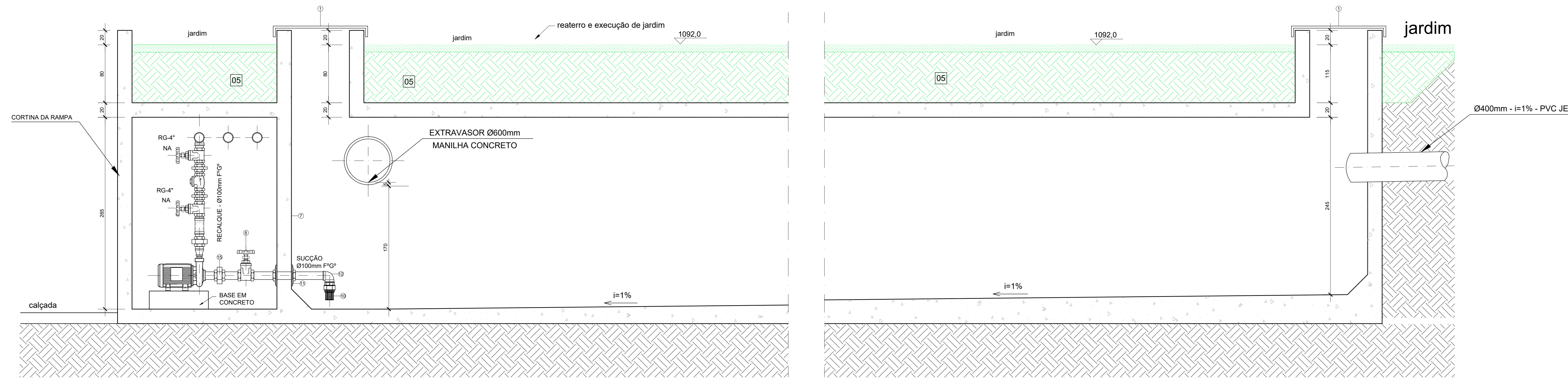

CORTE AA - DETALHE DO RESERVATÓRIO E CASA DE BOMBAS
ESCALA: 1/25

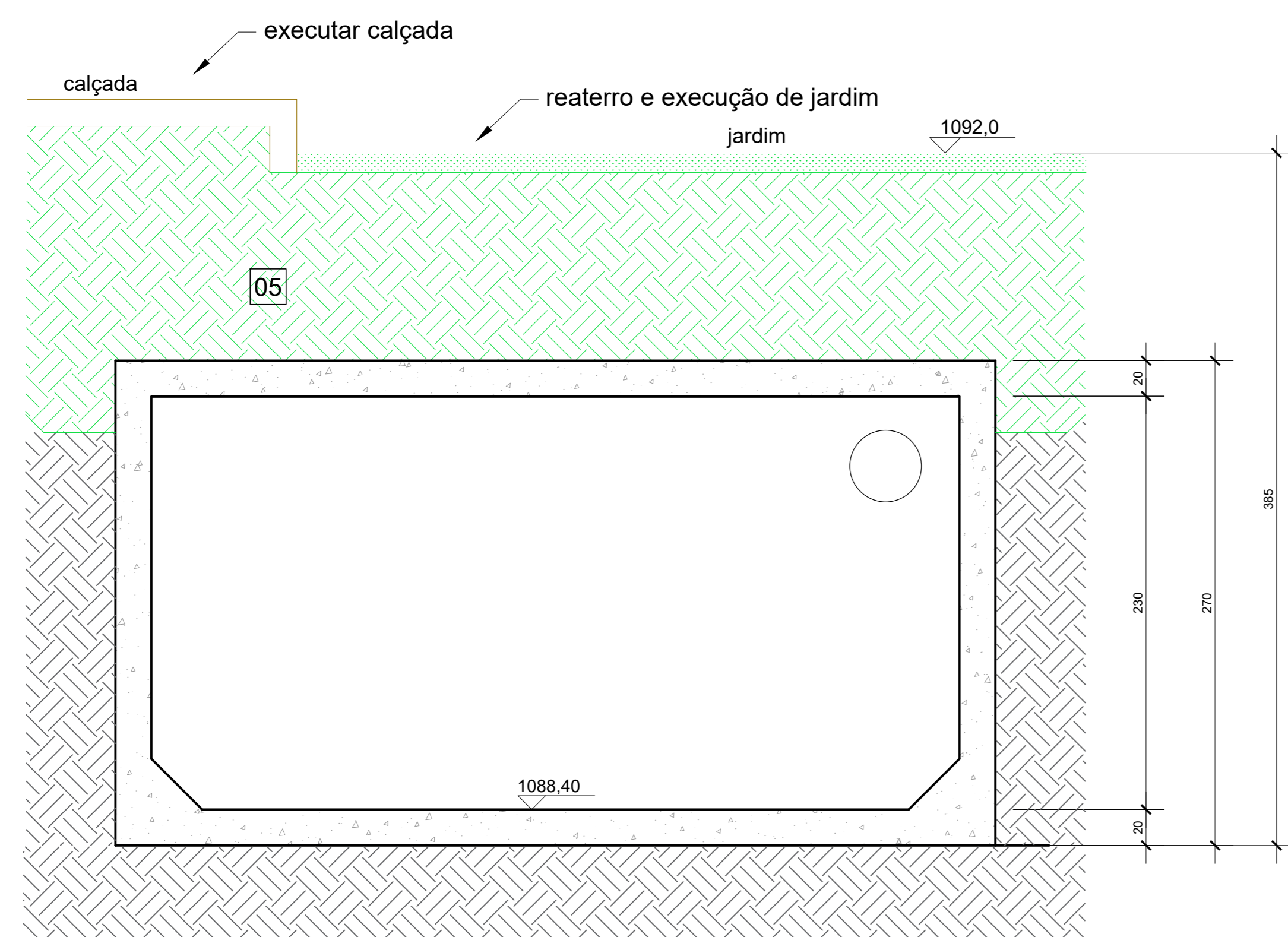

CORTE BB - DETALHE DO RESERVATÓRIO
ESCALA: 1/25

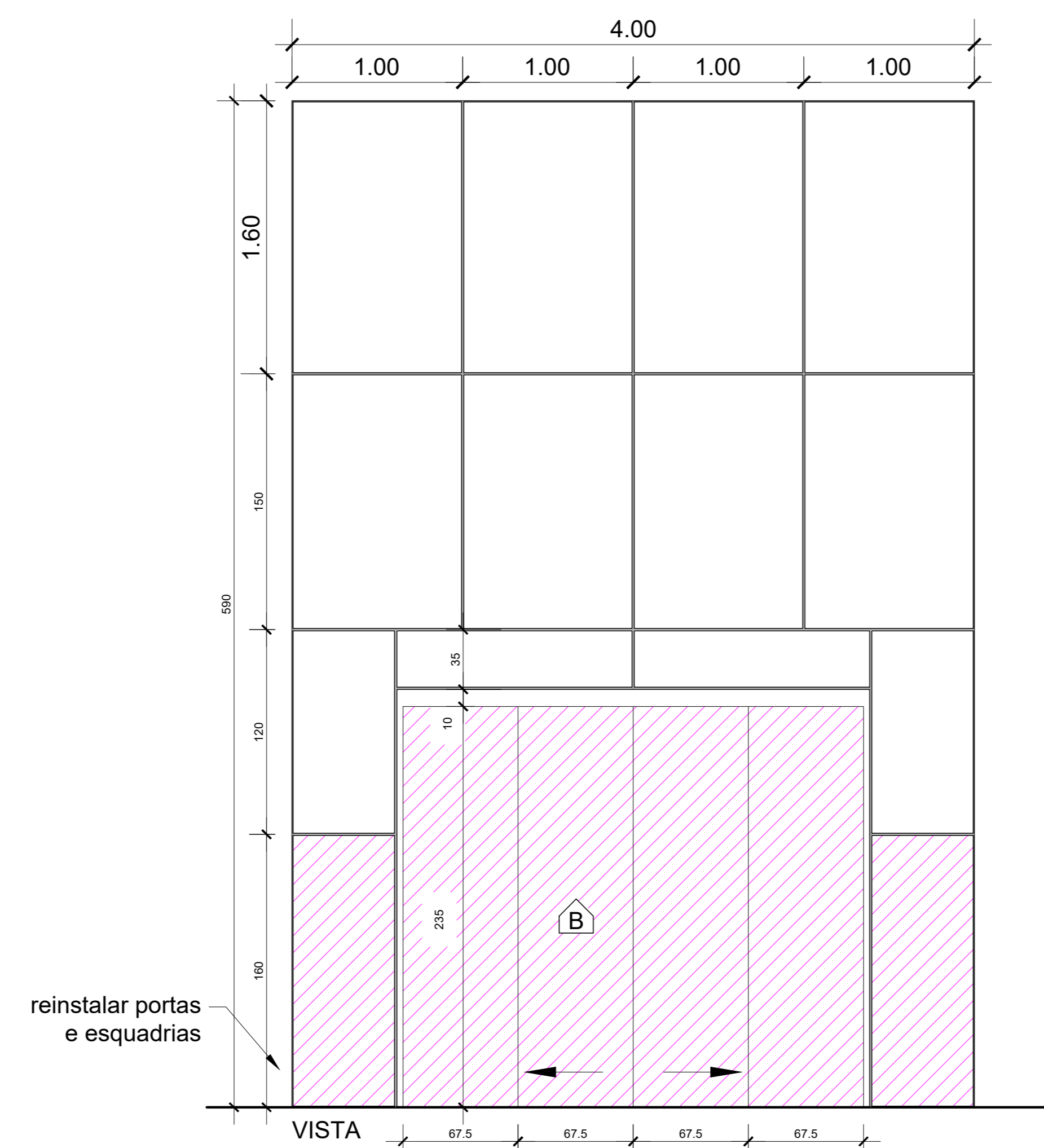

DETALHE 04
ESCALA: 1/25

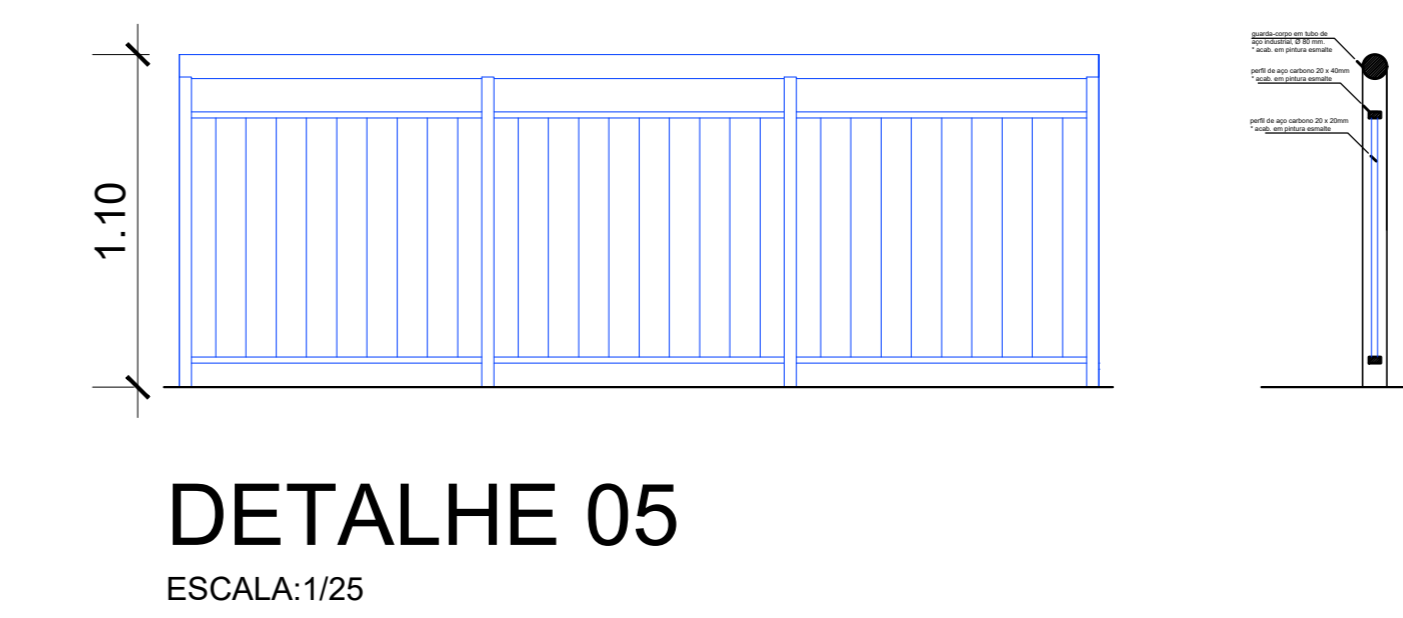

DETALHE 05
ESCALA: 1/25

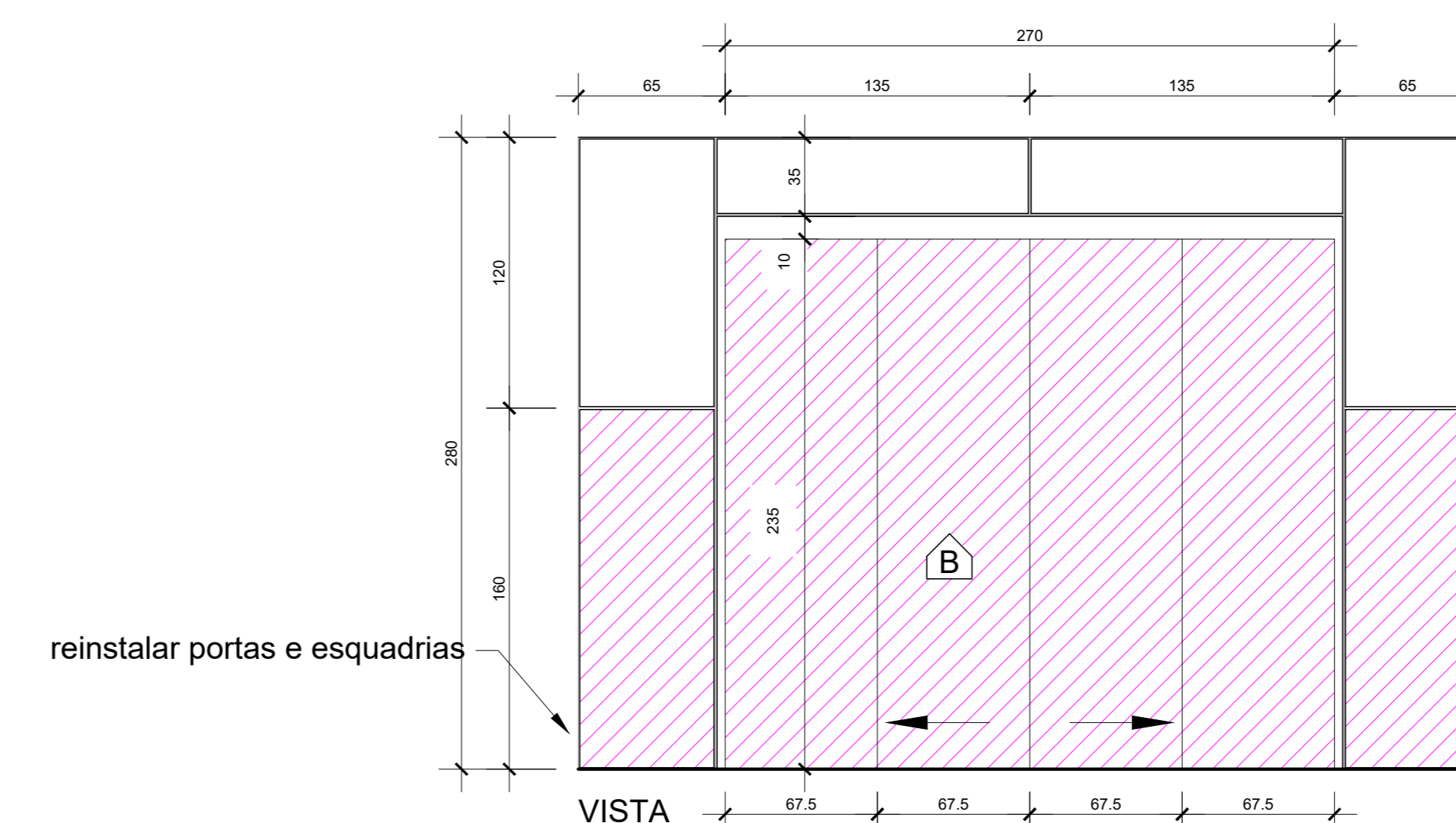

DETALHE 03
ESCALA: 1/25

- REATERRO E JARDIM
- CIMENTO DESEMPENADO
- BLOCOS DE PAVIMENTAÇÃO
- REVESTIMENTO EM GRANITO

NOTAS:

1. TODAS AS MEDIDAS DEVERÃO SER CONFERIDAS NO LOCAL.
2. COTAS EM METROS.

CONSTRUÇÕES:

- A CONSTRUIR - PAVIMENTAÇÃO, RAMPAS, ESCADAS E CALÇADAS
- A RECONSTRUIR - JARDIM
- A REINSTALAR - CORRIMÕES E GUARDA CORPOS
- REINSTALAR PORTAS E ESQUADRIAS

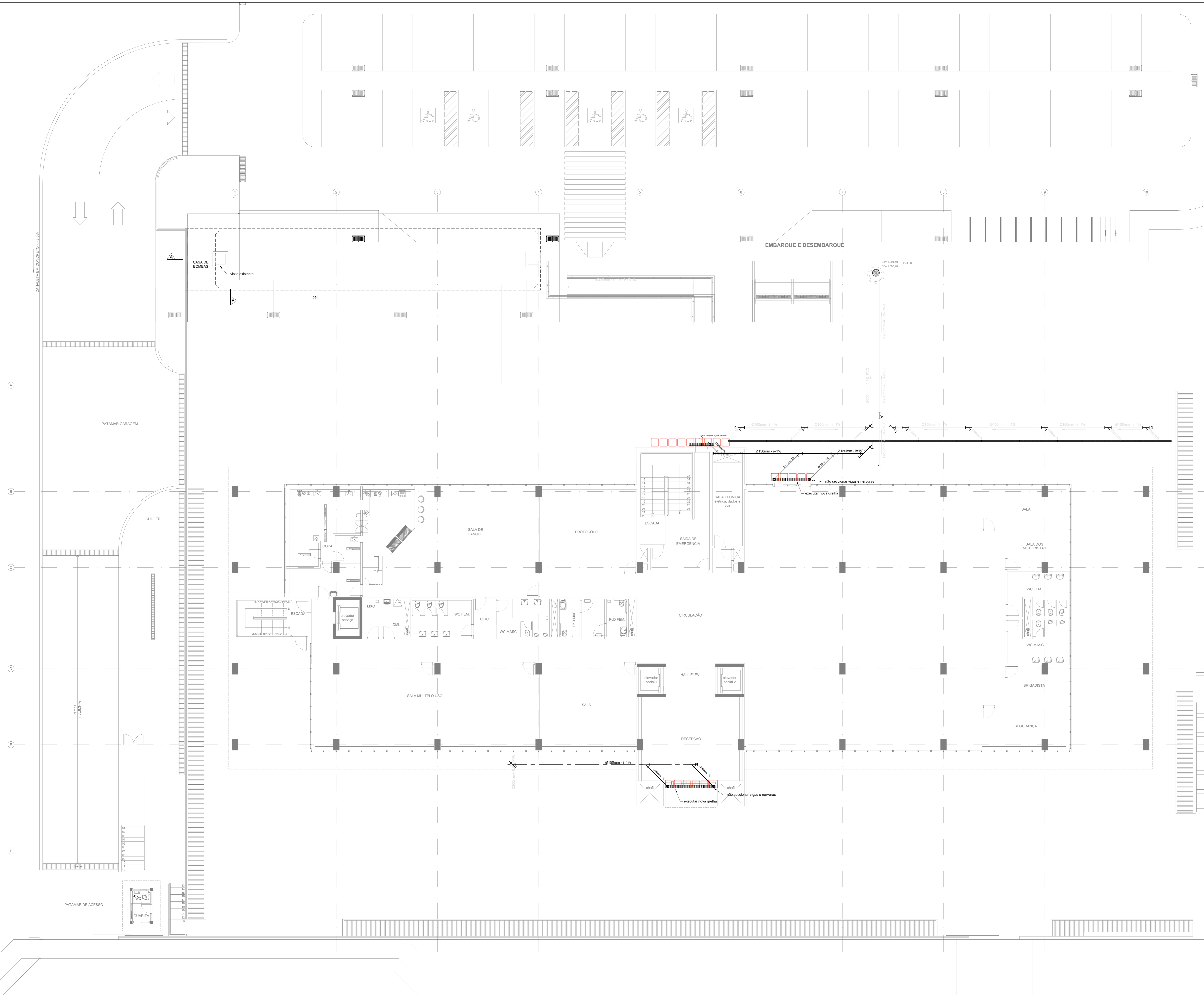

NOTAS:

1. TODAS AS MEDIDAS DEVERÃO SER CONFIRADAS NO LOCAL.
2. COTAS EM METROS.

CONSTRUÇÕES:

- A CONSTRUIR - IMPERMEABILIZAÇÃO

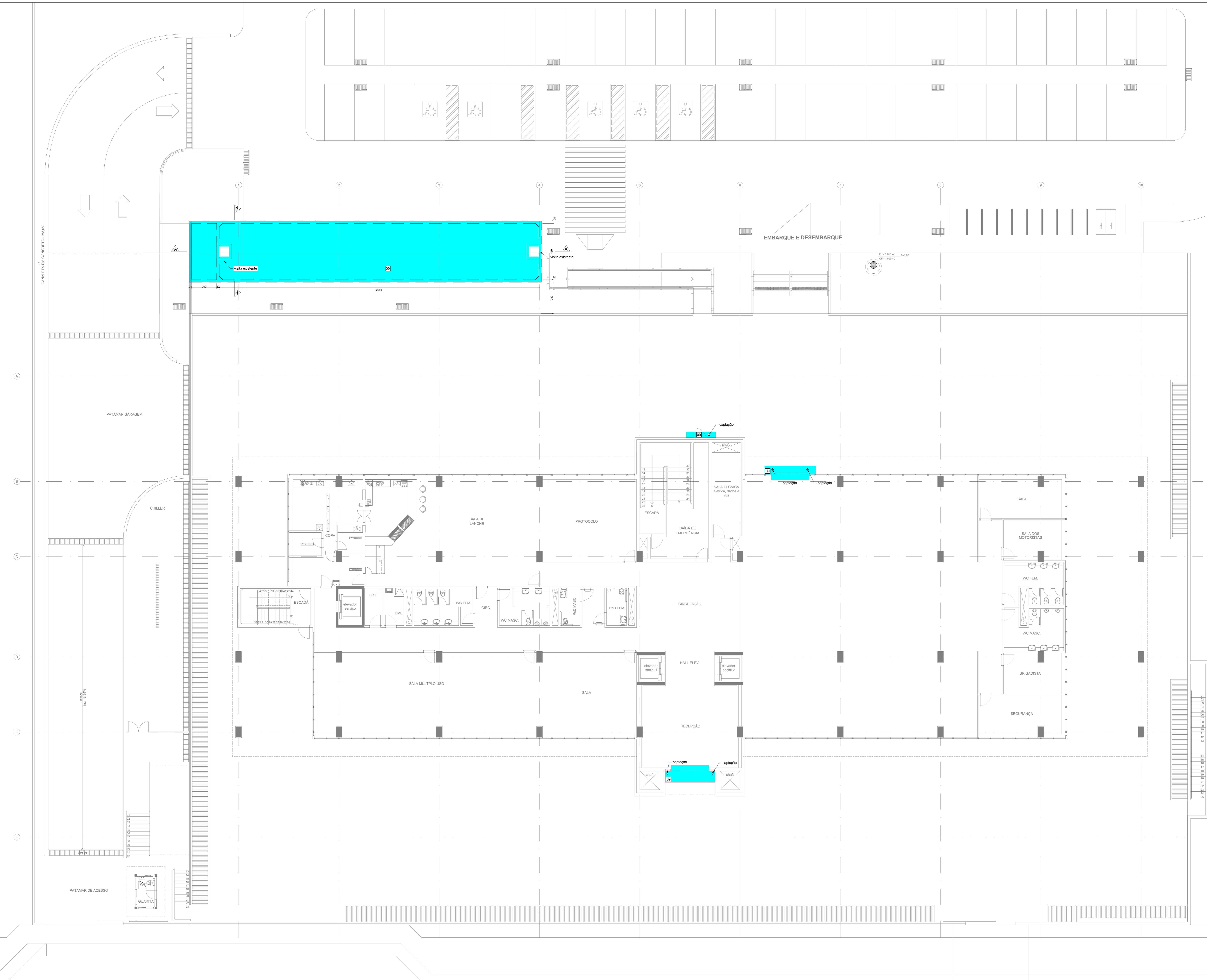

NOTAS:

1. TODAS AS MEDIDAS DEVERÃO SER CONFERIDAS NO LOCAL.
2. COTAS EM METROS.

CONSTRUÇÕES:

- A CONSTRUIR - IMPERMEABILIZAÇÃO

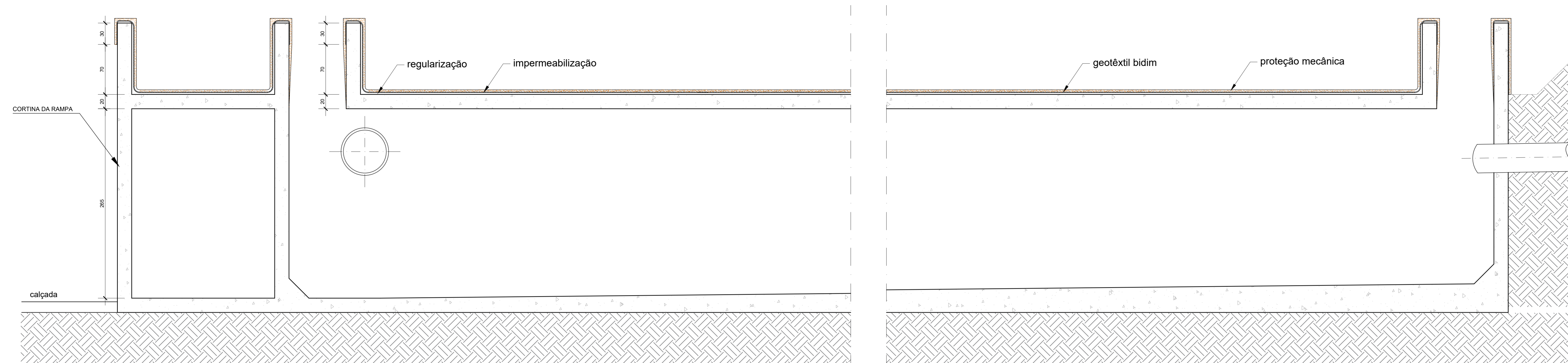

CORTE AA - DETALHE DO RESERVATÓRIO E CASA DE BOMBAS

ESCALA: 1/25

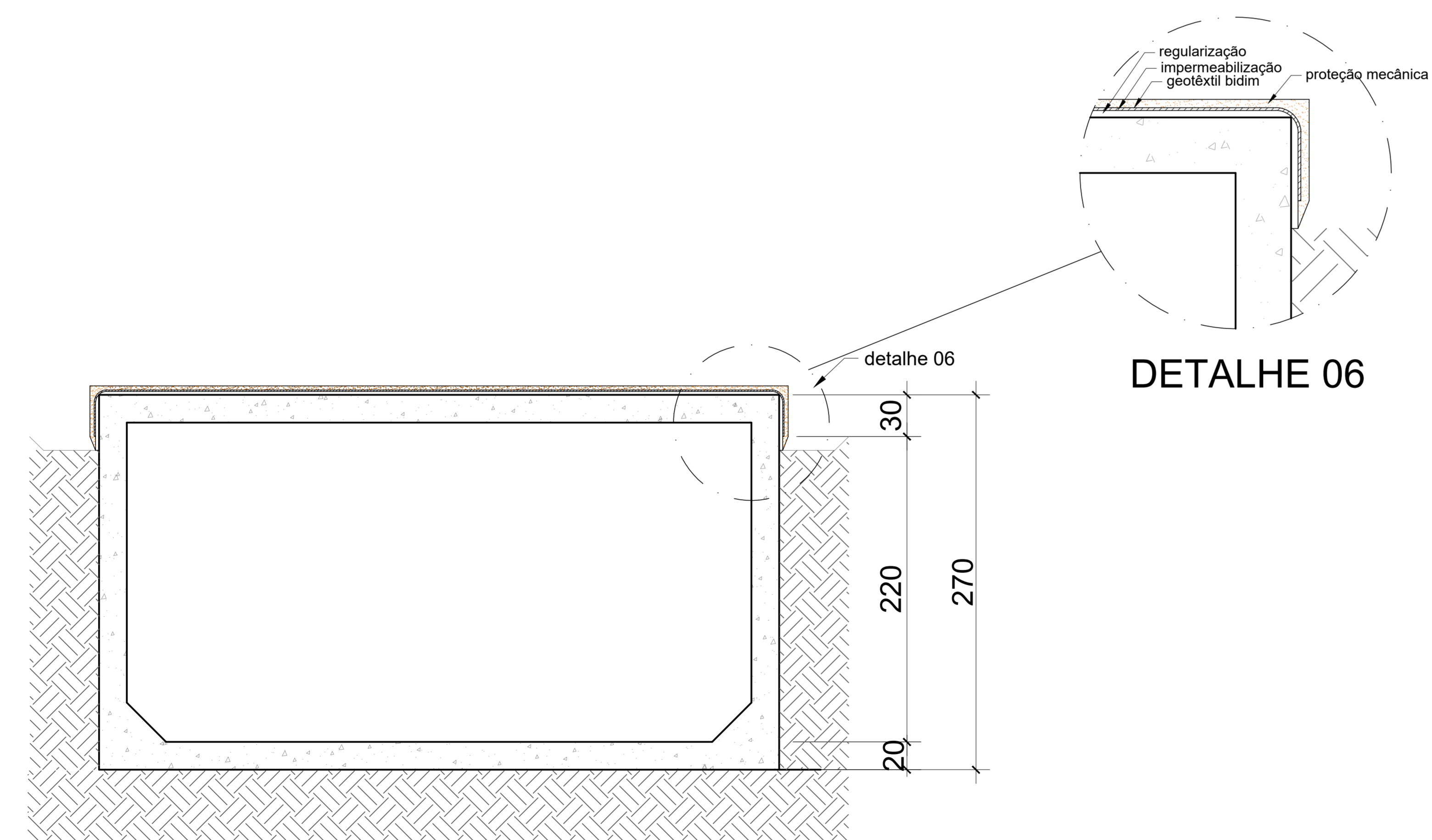

CORTE BB - DETALHE DO RESERVATÓRIO

ESCALA: 1/25

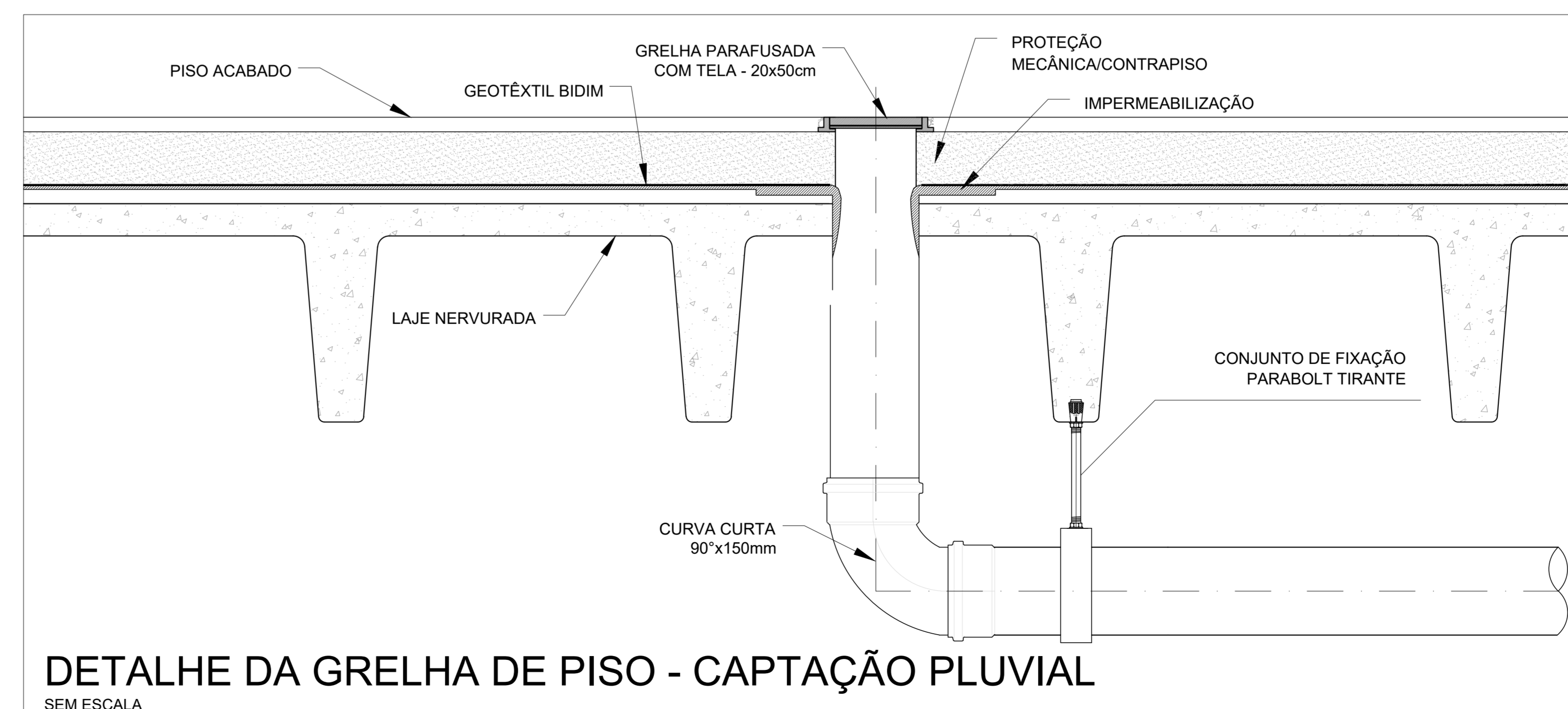

DETALHE DA GRELHA DE PISO - CAPTAÇÃO PLUVIAL

SEM ESCALA

Assinado por:

JADER MENDES SANTANA PEREIRA - NUCIV/SUFISC em 17/05/2021.
MARCILENA RIBEIRO DE VASCONCELOS - SUFISC/SPO em 17/05/2021.